



Comune di Casole d'Elsa

Provincia di Siena

Avviso per manifestazione di interesse per la realizzazione e gestione di un spazio aggregativo - educativo in locali di proprietà comunale concessi in comodato gratuito

Ente appaltante: Comune di Casole d'Elsa – Area Amministrativa, Piazza P. Luchetti, 1, 53031 Casole d'Elsa;

e-mail: parri_f@casole.it; perotti_g@casole.it;

Pec: vicesegretario.casole@pcert.postecert.it

Procedura: affidamento diretto ex art. 36 D. Lgs. 18 Aprile 2016 n. 50

OGGETTO

Con l'intenzione di creare un sistema che preveda la continuità educativa al di fuori dell'ambiente scolastico in un comune in cui non è previsto il rientro pomeridiano per gli alunni frequentanti la scuola primaria, se non per due pomeriggi, l'Amministrazione Comunale di Casole d'Elsa indice avviso pubblico per acquisire manifestazioni di interesse, comprensive di proposta progettuale, per la realizzazione e gestione di un Spazio aggregativo ed educativo, da realizzarsi presso i locali di proprietà comunale siti in Casole d'Elsa, identificati nel punto successivo del presente avviso, come disposto dalla Deliberazione della Giunta Comunale n. 91 del 15.07.2016, per n. 3 giorni la settimana, dalle ore 13.00 alle ore 17.30.

Lo spazio aggregativo-educativo si vuole proporre come un servizio integrativo post-scolastico istituito per offrire un sostegno alle esigenze degli alunni e delle loro famiglie, ponendosi infatti come intermediario tra il contesto scolastico e quello familiare, all'interno di un prezioso lavoro di rete.

A tal fine, secondo i criteri indicati nel presente bando, intende affidare, con durata annuale (alla data di sottoscrizione sino al 30.06.2017) la gestione ad idoneo soggetto.

Per le finalità di cui sopra il Comune mette a disposizione:

- Comodato gratuito dei locali di proprietà comunale siti in Casole d'Elsa Piazza P. Luchetti, 2B meglio contraddistinto al Foglio 21 Particella 208 Sub. 9, di mq 111,10, di cui alla allegata planimetria.
- Erogazione di un contributo in ragione delle risorse assegnate al Comune di Casole d'Elsa nell'ambito del PEZ regionale, per l'anno 2016.
- Il mantenimento del costo del pasto consumato, per le famiglie, al prezzo contrattuale riservato al comune da parte della società che ha in gestione l'appalto del servizio di preparazione pasti per le scuole di Casole d'Elsa.



Comune di Casole d'Elsa

Provincia di Siena

Il soggetto gestore riscuoterà direttamente dalle famiglie una retta con al quale sostenere lo svolgimento del progetto. Nessun onere, oltre a quanto precedentemente descritto sarà imputabile al Comune di Casole d'Elsa.

PROPOSTA PROGETTUALE

La proposta progettuale dovrà essere redatta tenendo conto delle seguenti specifiche:

- Numero di utenti previsti 20
- Target: alunni scuola primaria
- Giorni interessati: Martedì, Giovedì, Venerdì
- Orario dalle 13.00 alle 17.30
- Durante l'orario di svolgimento dovrà essere consumato il pasto
- Interazione con la Direzione didattica in relazione al coordinamento degli obiettivi formativi e di crescita.
- Tutti gli operatori **dovranno** essere in possesso di titoli specifici per lo svolgimento dell'attività.
- Attività svolte: consumazione pasto, doposcuola, attività laboratoriali.
- Durata: anni 1, a partire dalla data di sottoscrizione del contratto. Il Comune, ai sensi dell'art. 63, comma 5 del D. Lgs. 50/2016 potrà esercitare la facoltà che consente la ripetizione di servizi analoghi per un periodo massimo di anni uno.
- Sono a carico del soggetto attuatore gli oneri e le misure per eliminare i rischi da interferenze nell'espletamento del servizio (DUVRI).
- Rapporto utenti/operatori:

Numero di utenti	Numero di operatori in fascia massima
Fino a 14 bambini	2
Da 15 a 18 bambini	3
Da 19 a 22 bambini	4
Da 22 a 25 bambini	5
Da 26 a 30 bambini	6

SOGGETTI INVITATI A PARTECIPARE E REQUISITI DI AMMISSIONE

Possono presentare domanda di partecipazione tutte le Associazioni di Promozione Sociale, costituite ai sensi della Legge 383 del 7/12/2000. La valutazione di quanto richiesto verrà effettuata da apposita commissione tecnica in sede di esame delle offerte.



Comune di Casole d'Elsa

Provincia di Siena

MODALITA' DI PARTECIPAZIONE ALLA PROCEDURA

I soggetti interessati alla partecipazione all'avviso pubblico dovranno fare pervenire entro e non oltre le ore **12.00 del 18.08.2016** mezzo corriere, raccomandata o consegnata a mano al seguente indirizzo:

Comune di Casole d'Elsa, Piazza P. Luchetti, 1 53031 Casole d'Elsa (Si)

un plico chiuso e controfirmato sui lembi di chiusura, recante all'esterno l'indicazione del mittente (ragione sociale, indirizzo, recapito telefonico) e la seguente dicitura:

“Avviso per manifestazione di interesse per la realizzazione e gestione di un Spazio aggregativo - educativo in locali di proprietà comunale concessi in comodato gratuito”.

Il plico, a firma del legale rappresentante, dovrà contenere:

- domanda di partecipazione e dichiarazione (modello ALLEGATO A) compilato in ogni sua parte con la sottoscrizione delle dichiarazioni in esso contenute;
- il progetto complessivo;
- curriculum dal quale si evince l'esperienza pregressa, da parte dell'associazione, o di membri di essa che prenderanno parte alla gestione, nella prestazione di servizi analoghi a quello per il quale si manifesta interesse;
- copia di documento di identità in corso di validità del legale rappresentante.

Si informa che per la consegna a mano del plico, l'Ufficio Protocollo, è aperto dal lunedì al sabato dalle ore 9.00 alle ore 13.00 che provvederà ad apporre sulla busta data e ora di arrivo.

I plichi pervenuti oltre il predetto termine di scadenza, non saranno presi in considerazione (non farà fede la data di spedizione risultante dal timbro postale).

I plichi dovranno pervenire integri pena l'esclusione.

Non verranno prese in esame manifestazioni pervenute in termini e con modalità diverse da quelle sopra specificate.

AGGIUDICAZIONE DEL SERVIZIO – STIPULA DEL CONTRATTO DI COMODATO

Si procederà alla stipula del contratto di comodato gratuito dei locali di proprietà comunale, previa valutazione dei progetti da parte di apposita Commissione, che sarà effettuata tenendo conto dei criteri di valutazione (**Max 70 punti**) sotto indicati.

CRITERI DI VALUTAZIONE

<i>Critério</i>	<i>Punteggio max</i>
Pregressa esperienza in servizi analoghi a quelli oggetto della presente procedura (1 punto per ogni anno o frazione superiore alla metà)	5
Importo riservato alle famiglie: - punti 15 al più basso - punti 8 al secondo - punti 5 al terzo - punti 1 al quarto o successivi	15



Comune di Casole d'Elsa

Provincia di Siena

Valutazione complessiva del progetto, con particolare riguardo alla capacità del progetto di rispondere alle esigenze del servizio come riportate nell'avviso. Tale valutazione rientra nella discrezionalità della commissione esaminatrice, le cui motivazioni nell'attribuzione del punteggio saranno motivate nel verbale delle operazioni	50
--	----

Nel caso in cui due o più soggetti risultino parimenti idonei, verrà data priorità all'ordine di arrivo. Il presente avviso, pubblicato sul Sito istituzionale del Comune di Casole d'Elsa – Sezione Bandi e Avvisi, non comporta obblighi e responsabilità di alcun tipo per il Comune nei confronti dei Soggetti che facciano pervenire manifestazione di interesse.

Si precisa che il presente invito è finalizzato all'espletamento di una indagine conoscitiva, senza l'instaurazione di obbligazioni giuridiche od obblighi negoziali nei confronti del Comune di Casole d'Elsa, che si riserva la potestà di sospendere, modificare, o annullare in tutto o in parte, il procedimento.

DIREZIONE ORGANIZZATIVA – CONTROLLO

Il soggetto selezionato assume la direzione tecnico- organizzativa e gestionale dell'evento e ne assume la piena responsabilità di gestione e di risultato. Al Comune spetta l'attività di controllo e di verifica di rispondenza dell'attività svolta con quanto dichiarato in sede di proposta progettuale. Qualora dovesse emergere qualunque inadempienza da parte del soggetto aggiudicatario, il Comune si riserva la facoltà di recedere dal contratto di comodato a mezzo raccomandata A/R o pec. Il rapporto tra il comune ed il soggetto si espliciterà nella stipula del contratto di comodato gratuito con il soggetto il cui progetto gestionale verrà ritenuto più idoneo.

TRATTAMENTO DEI DATI PERSONALI

I dati forniti saranno trattati per finalità meramente connesse alla procedura di affidamento delle attività ed alla eventuale gestione del contratto.

RESPONSABILE DEL PROCEDIMENTO

Il Responsabile del Procedimento, ai sensi dell'art. 7 della L. 241/1990 è il Dr. Francesco Parri Responsabile Area Amministrativa del Comune di Casole d'Elsa e-mail parri_f@casole.it.

ULTERIORI INFORMAZIONI

Richieste di informazioni e chiarimenti inerenti la procedura del presente Avviso pubblico potranno essere inoltrate via e-mail a parri_f@casole.it ; perotti_g@casole.it;
La documentazione inviata dai concorrenti non sarà restituita.

OBBLIGO DEL SOGGETTO AGGIUDICATARIO RELATIVI ALLA TRACCIABILITA' DEI FLUSSI FINANZIARI.



Comune di Casole d'Elsa

Provincia di Siena

Il soggetto aggiudicatario assume tutti gli obblighi di tracciabilità dei flussi finanziari di cui all'art. 3 della legge 13 agosto 2010 n. 136 e s.m.i.

Casole d'Elsa, lì 20.07.2016

Il Funzionario Resp. Area Amministrativa
Dr. Francesco Parri

**Agenzia del Territorio
CATASTO FABBRICATI
Ufficio Provinciale di
Siena**

Dichiarazione protocollo n. _____ del _____
Planimetria di u.i.u. in Comune di Casole D'elsa
Piazza P.luchetti

civ. 2B

Identificativi Catastali:

Sezione:
Foglio: 21
Particella: 208
Subalterno: 9

Compilata da:

~~XXXXXXXX~~
Iscritto all'albo:
Geometri

Prov. Siena

N. ~~XXXX~~

Scheda n. 1

Scala 1:200

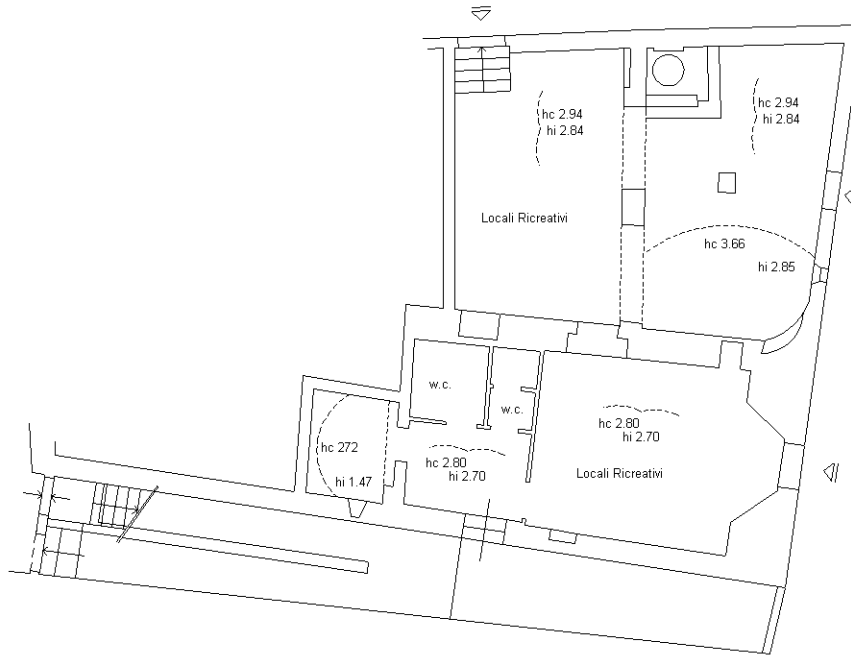

Piano Primo Sottostrada

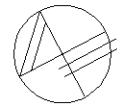

Estratto di Mappa

