



ARCHIDESIGN Ass. Prof.
via Casolani 10 - 53031 Casole d'Elsa - Siena - Tel +39-577-949089 Fax +39-577-947905 EMail archidesign@architettura.bio

COMUNE DI CASOLE D'ELSA

PROVINCIA di SIENA

Variante ai sensi dell'art.35 L.R.T. 65/2014 per la scheda normativa n.° 058 bis Casa Casanuova - Antica Fonte.

COMMITTENTE Antica Fonte Resort s.r.l. - P.I. e C.F. 01158170520
Loc. Casanova - 53031 Casole D'Elsa (Siena)

PROGETTISTA Arch. Fernando Nannetti

PROGETTO STRUTTURALE

PROGETTO IMPIANTISTICO

DIRETTORE DEI LAVORI

ANTICA FONTE S.R.L.
Sede Legale: Via R. Sanzio, 16
53034 COLLE DI VAL D'ELSA (SI)
Sede Operativa e Amministrativa: Loc. Casanova
53031 CASOLE D'ELSA (SI)
Tel. 0577 949118 / Fax 0577 947996
Part. IVA 01158170520
TIMBRI



VU

Variante Urbanistica

004

REV.

Regolamento Urbanistico -
Edificio 006 - Fasi Realizzative

DISEGNATO CONTROLLATO APPROVATO

A _____

B _____

C _____

REV. DESCRIZIONE REVISIONE

DISEGNATO CONTROLLATO APPROVATO

SCALA 1:200

DATA

28/05/2018

FILE:

T06_EDIF_13052018.pdf

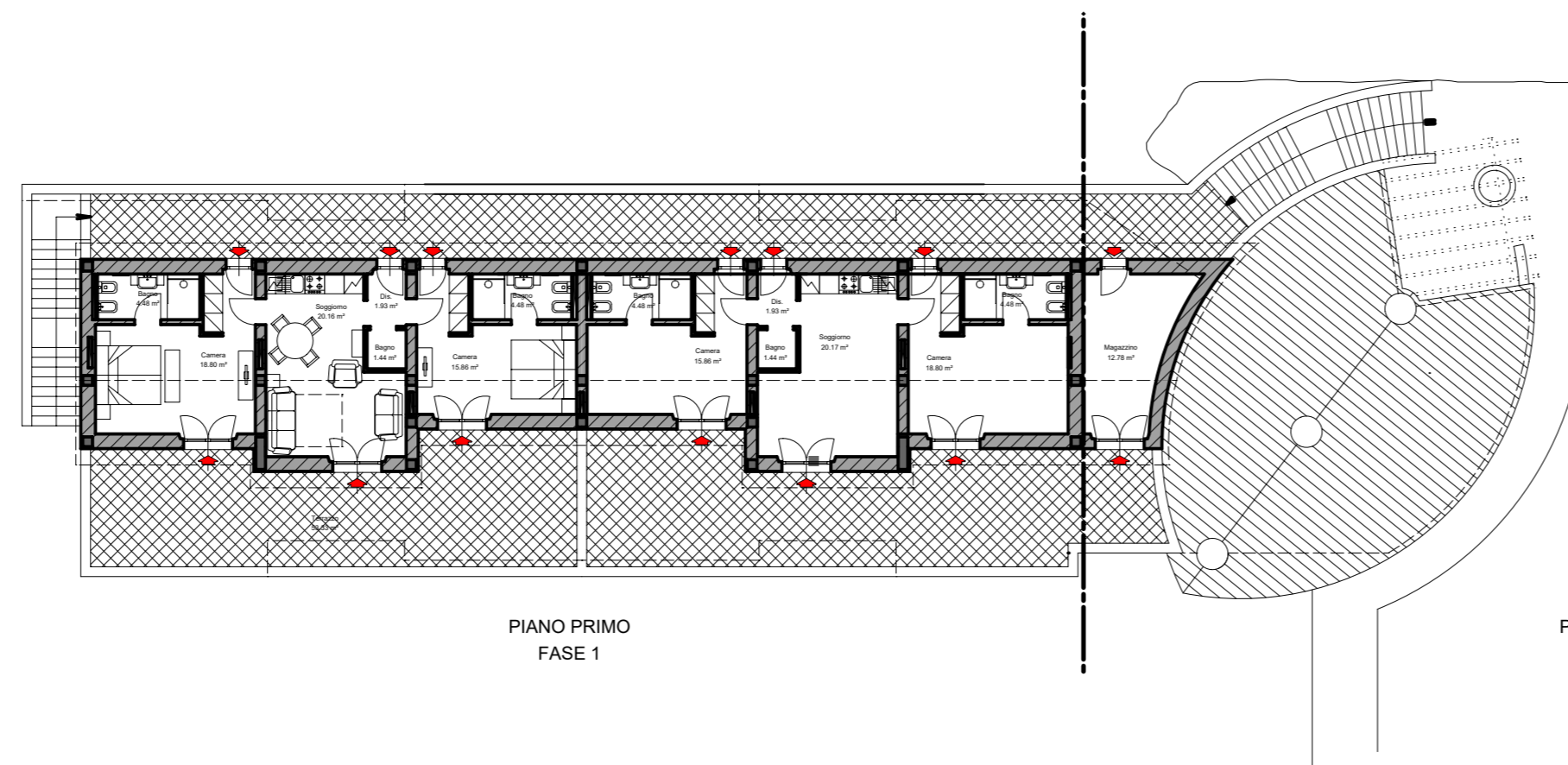

PIANO PRIMO
FASE 1

PIANO PRIMO
FASE 2

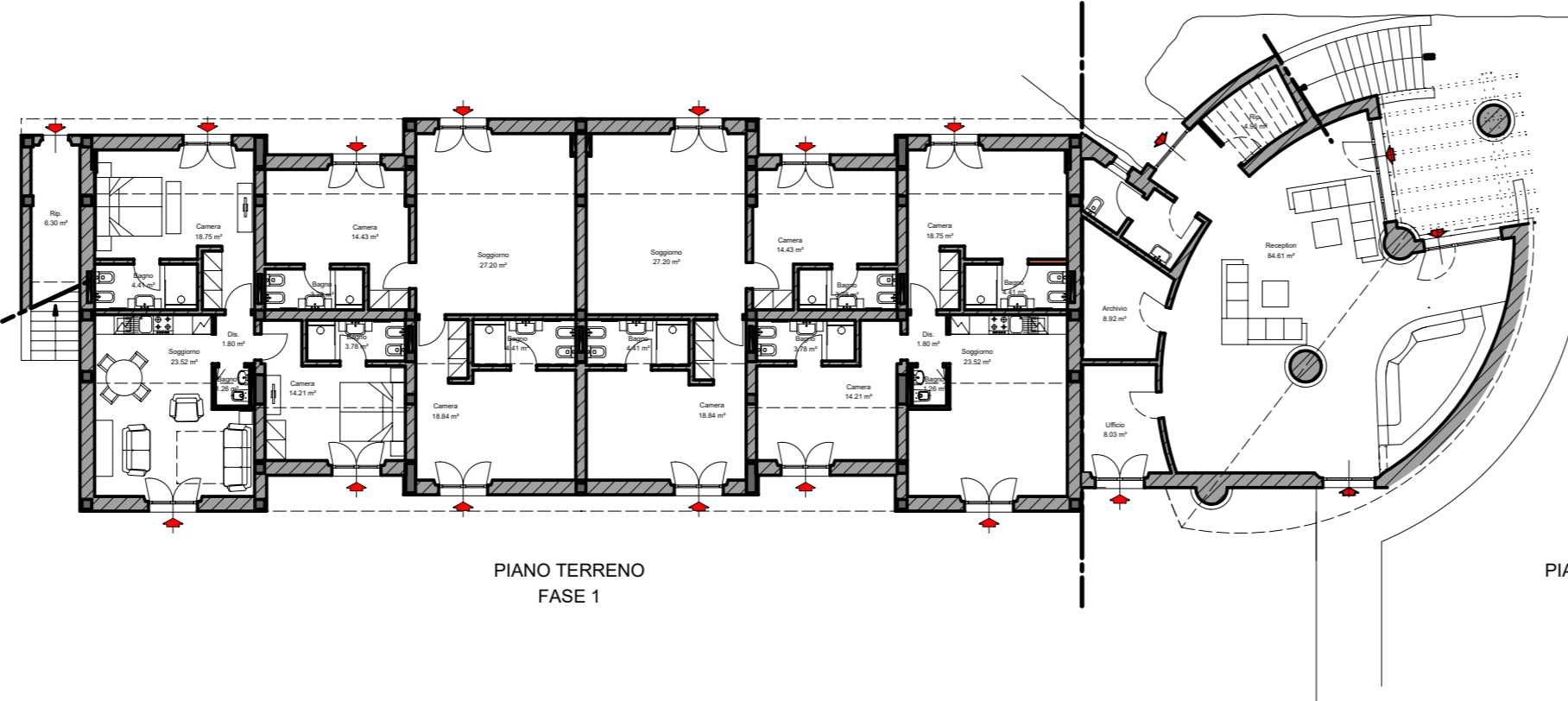

PIANO TERRENO
FASE 1

PIANO TERRENO
FASE 2

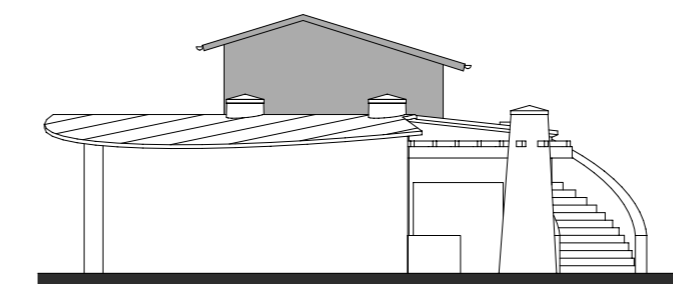

PROSPETTO
LATERALE
FASE 2

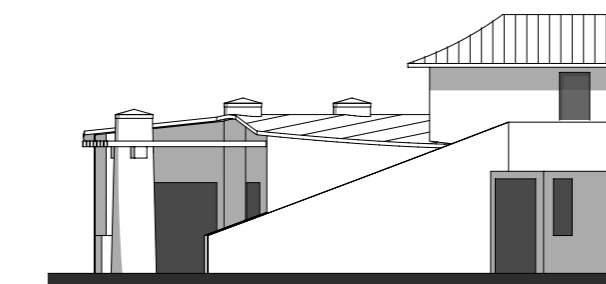

PROSPETTO
POSTERIORE
FASE 2

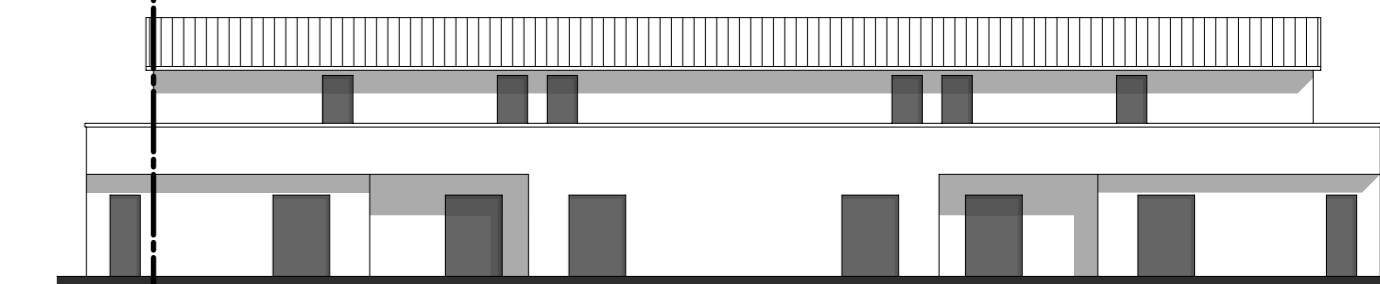

PROSPETTO
POSTERIORE
FASE 1

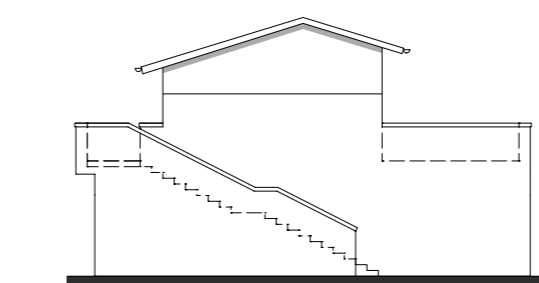

PROSPETTO
LATERALE
FASE 1

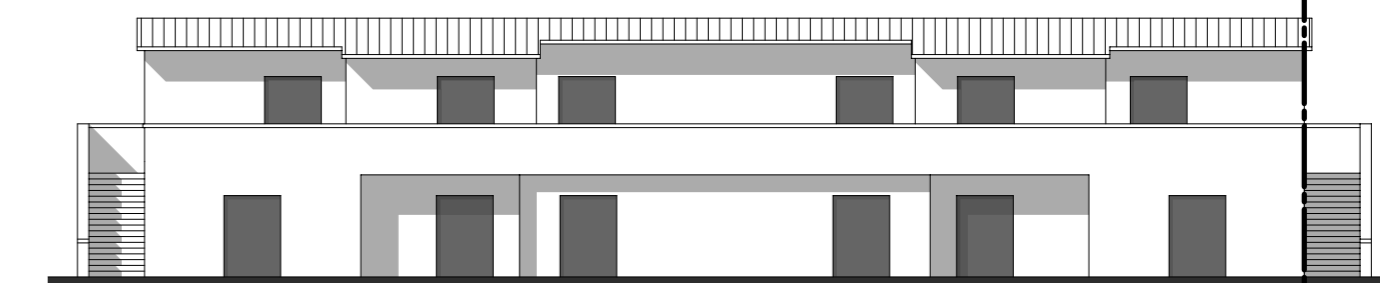

PROSPETTO
ANTERIORE
FASE 1

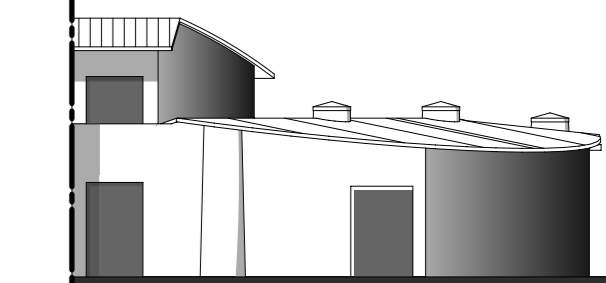

PROSPETTO
ANTERIORE
FASE 2

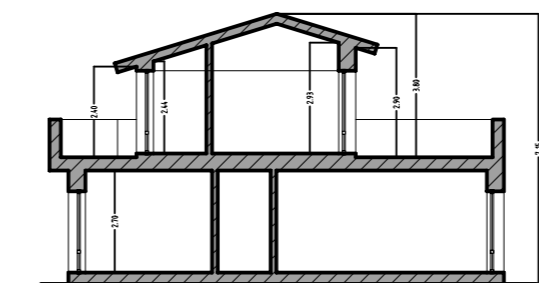

SEZIONE

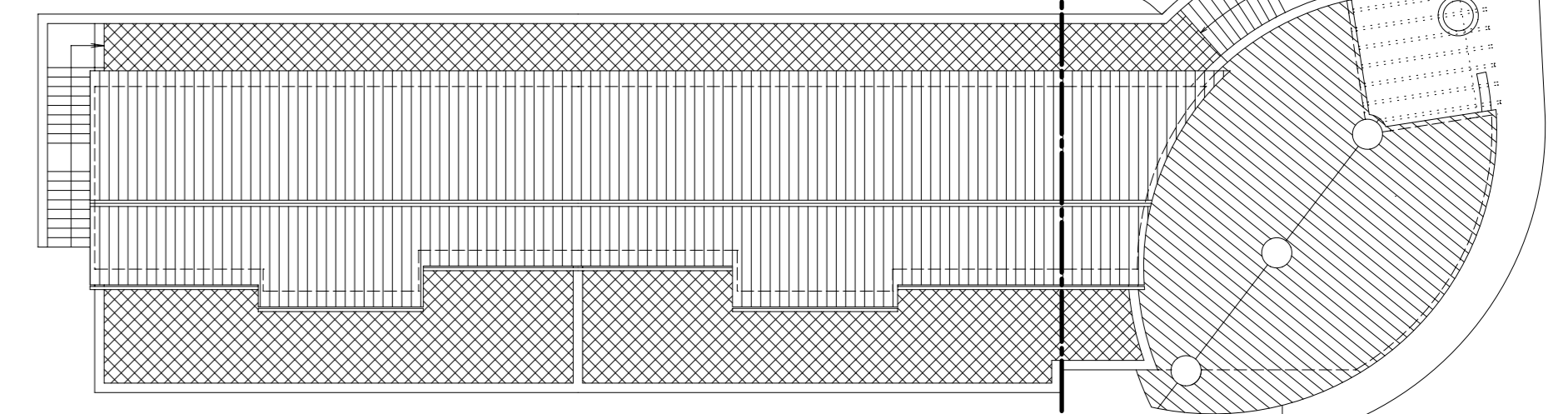

COPERTURE
FASE 1

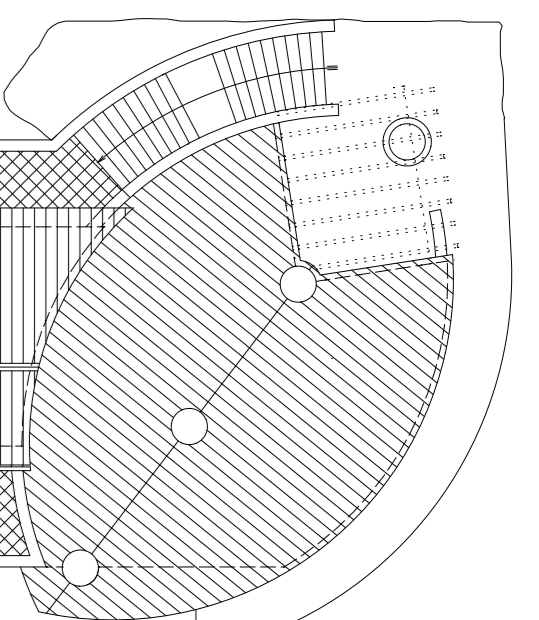

COPERTURE
FASE 2