

Comune di Casole d'Elsa

SOCIETA' AGRICOLA MONTEGUIDI
P.A.P.M.A.A. 2019



Progettisti:
arch. Riccardo Bartoloni
arch. Riccardo Bertini
arch. Maria Dambrosio
Collaboratrici:
arch. Tosca Bertini
arch. Maria Distefano
dott. arch. Leda Curzio

Consulenza agronomica:
agr. Simone Carrara - Studio Demetra

Consulenza geologica:
Dott. Paolo Castellani

Tavola n. H02

UTE 05

Trasformazioni edilizie

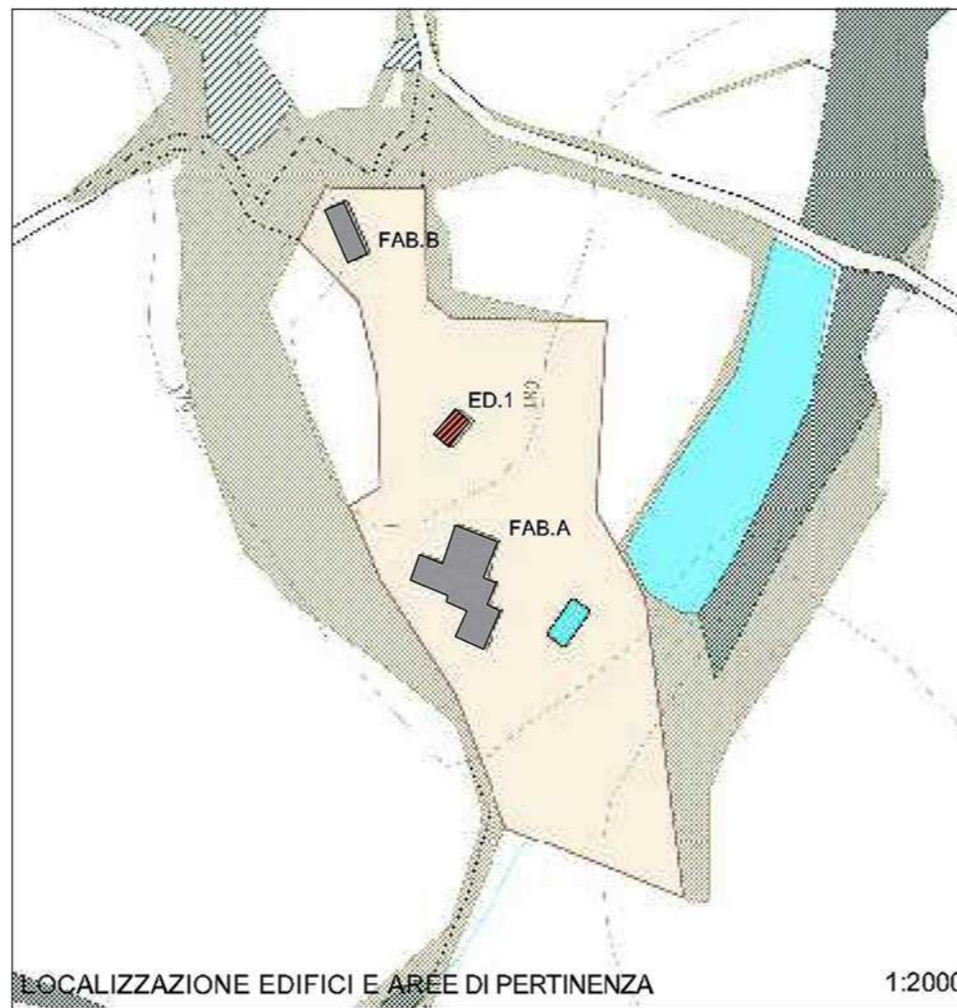

LOCALIZZAZIONE EDIFICI E AREE DI PERTINENZA 1:2000

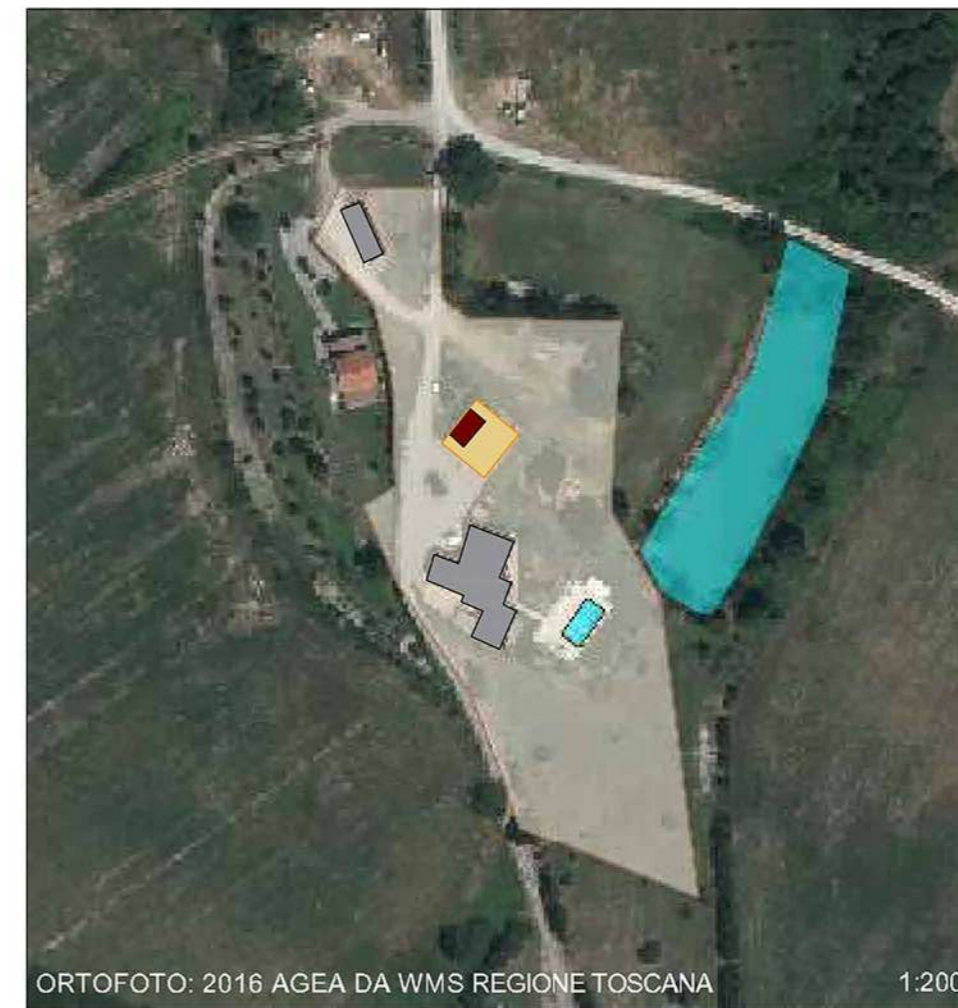

ORTOFOTO: 2016 AGEA DA WMS REGIONE TOSCANA 1:2000

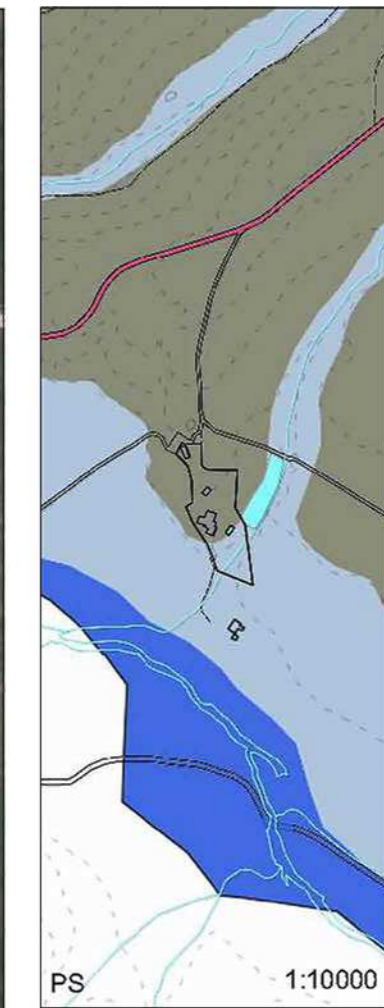

PS 1:10000

EDIFICI DI PROGETTO

- RESEDE DI PERTINENZA
- EDIFICIO DA COSTRUIRE
- EDIFICIO DA RIPRISTINARE NELL'ASSETTO ORIGINARIO
- BACINO IDRICO
- ANNESI AGRICOLI
- RESIDENZA AGRICOLA
- AGRITURISMO

PIANO STRUTTURALE
SISTEMI, SOTTOSISTEMI E AMBITI

SISTEMI AMBIENTALE ED ELAVOLTA

- V 21 "SERBATOI" DI RURALITA'
- V 31 "CORRIDOI" DI NATURALITA'
- V 4 LA "MAGLIA" ECOLOGICA
- M 2 LE "DORSALI" DI DISTRIBUZIONE

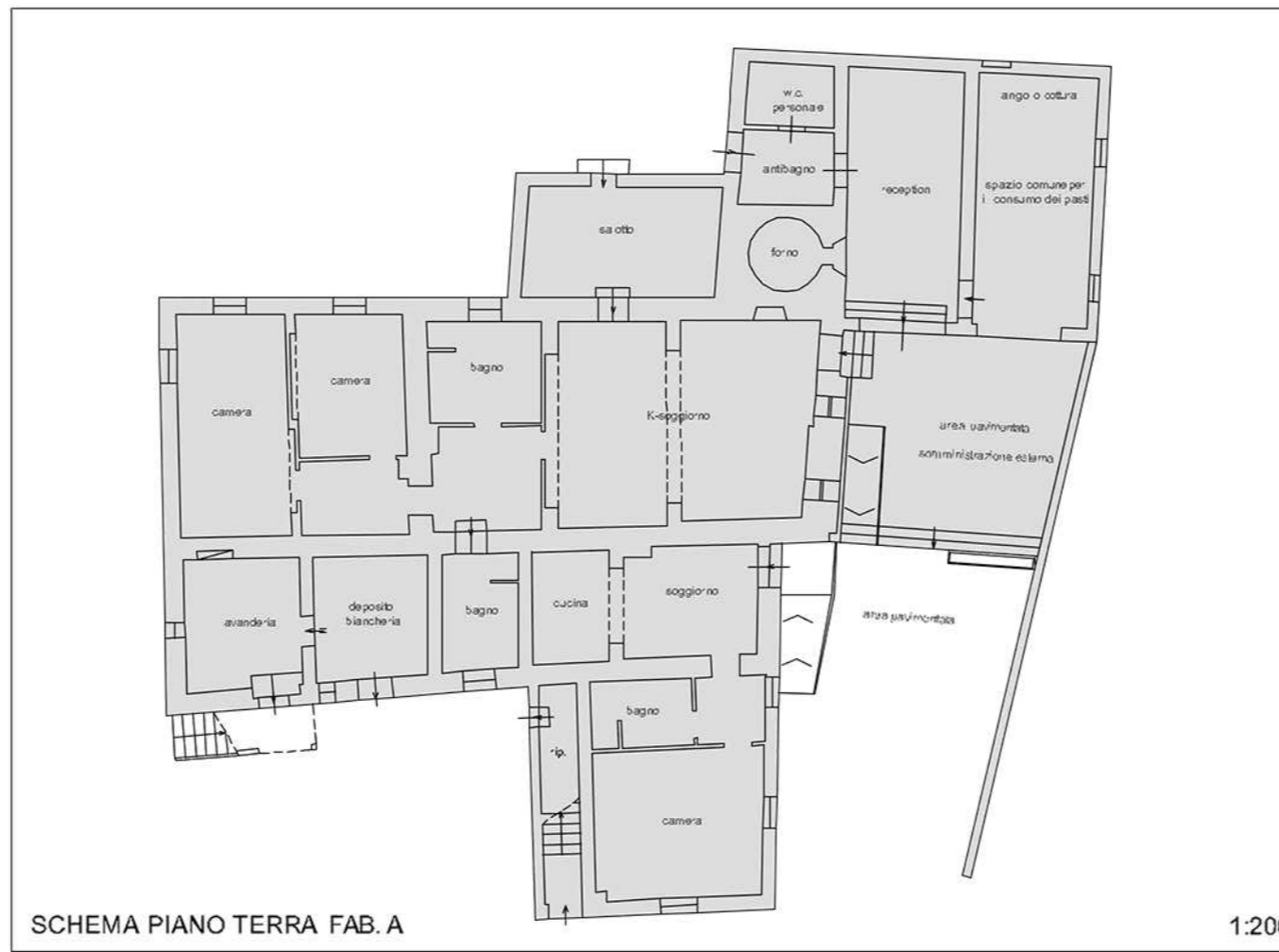

SCHEMA PIANO TERRA FAB. A 1:200

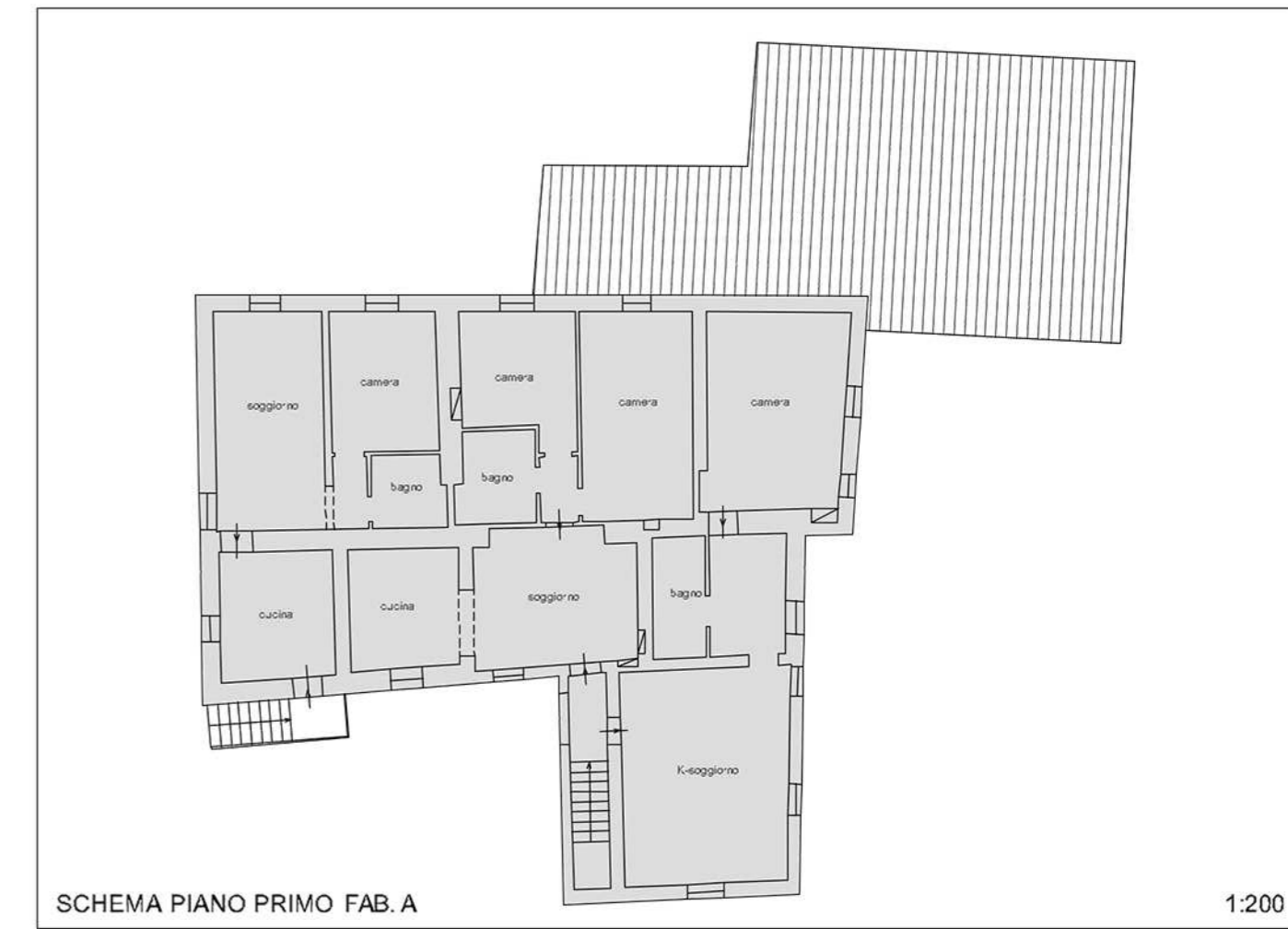

SCHEMA PIANO PRIMO FAB. A 1:200

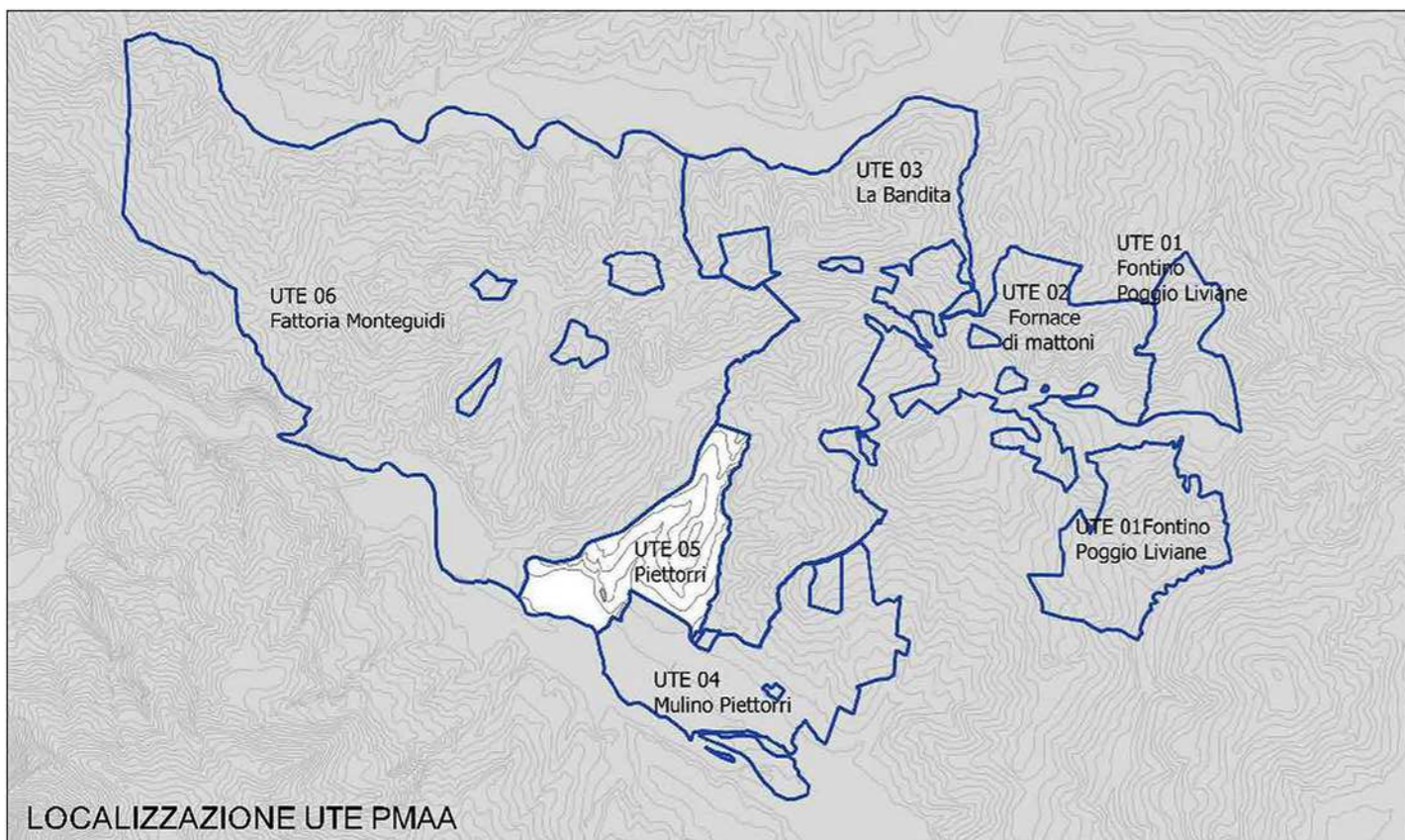

LOCALIZZAZIONE UTE PMAA



MAPPA D'IMPIANTO CATASTO TERRENI 1931

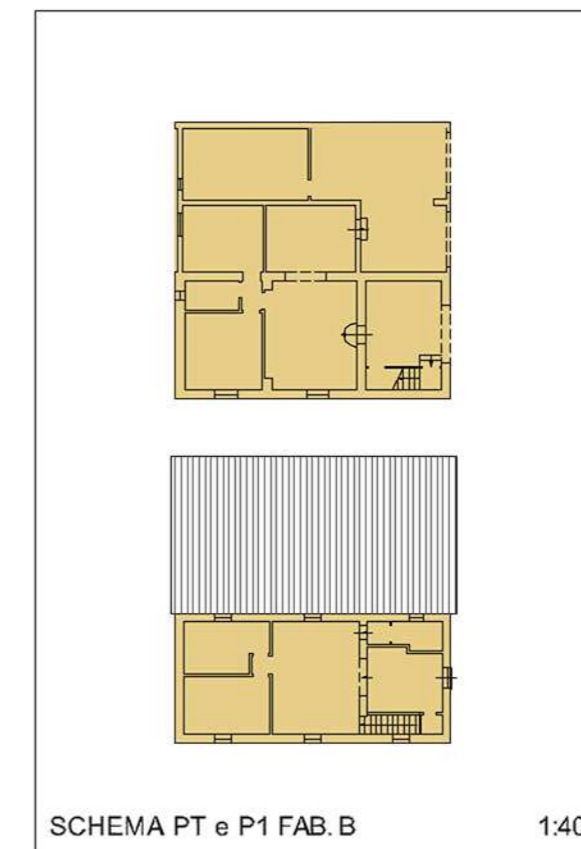

SCHEMA PT e P1 FAB. B 1:400



SCHEMA PIANO TERRA ED. 1 1:200

UTE 5 - PIETTORRI			
STATO ATTUALE			
VOLUME LORDO	mc.		3.231,00
SUPERFICIE UTILE LORDA	mq.		935,50
VARIAZIONE			
VOLUME LORDO	mc.	-794,00	
SUPERFICIE UTILE LORDA	mq.	-233,00	
STATO PROGRAMMATO			
VOLUME LORDO	mc.		2.437,00
SUPERFICIE UTILE LORDA	mq.		702,50
RIPARTIZIONE DELLA SULTRA LE FUNZIONI AGRICOLE			
	residenza agricola	agriturismo e att.connesse	annessi agricoli
	assegnata	minima	assegnata
	270,50	150,00	385,50
		0,00	46,50
			46,50