

SOCIETA' AGRICOLA MONTEGUIDI
P.A.P.M.A.A. 2019



Progettisti:
arch. Riccardo Bartoloni
arch. Riccardo Bertini
arch. Maria Dambrosio
Collaboratrici:
arch. Tosca Bertini
arch. Maria Distefano
dott. arch. Leda Curzio

Consulenza agronomica:
agr. Simone Carrara - Studio Demetra

Consulenza geologica:
Dott. Paolo Castellani

Tavola n. E02

UTE 02

Trasformazioni edilizie

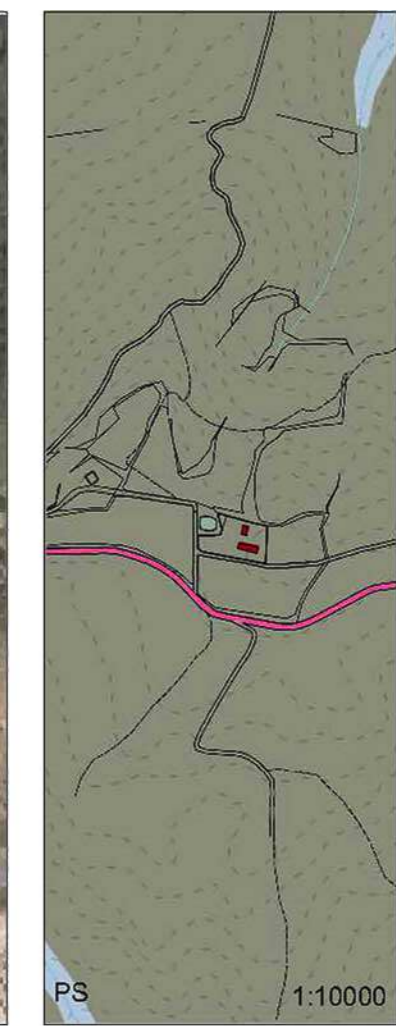
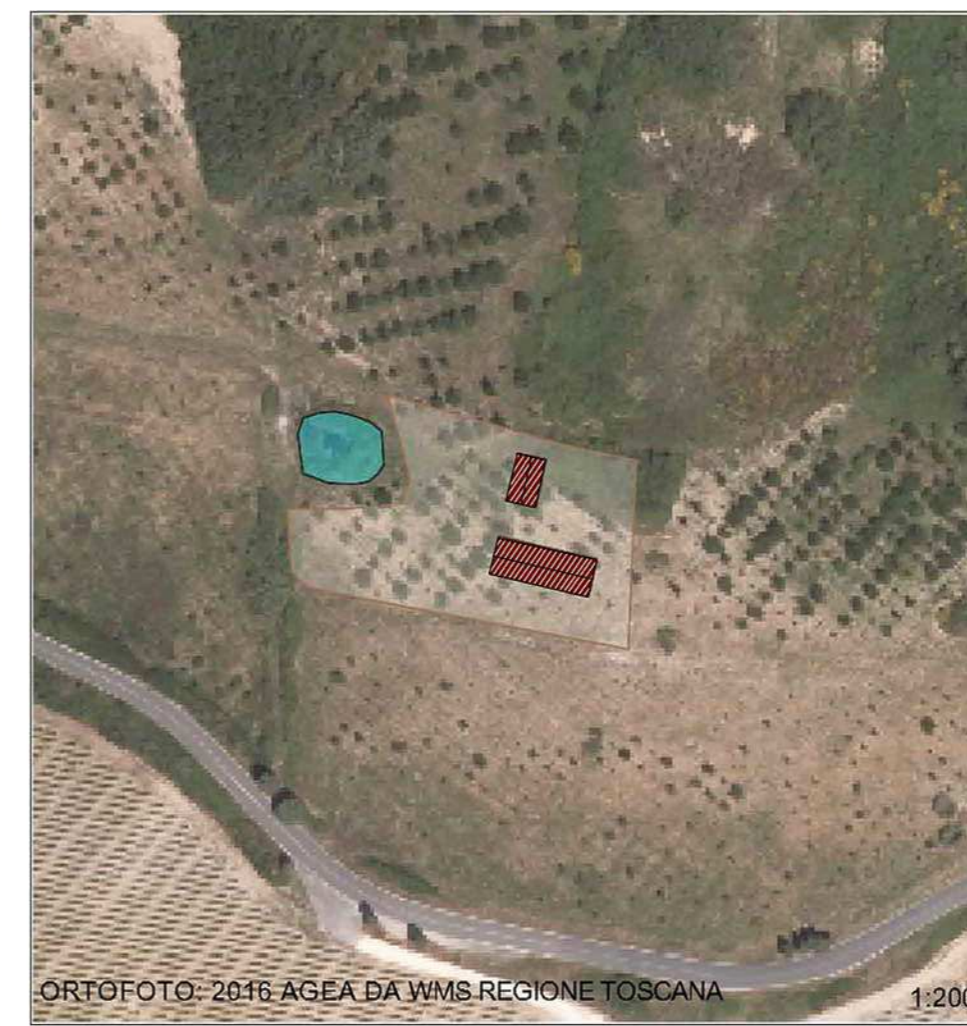
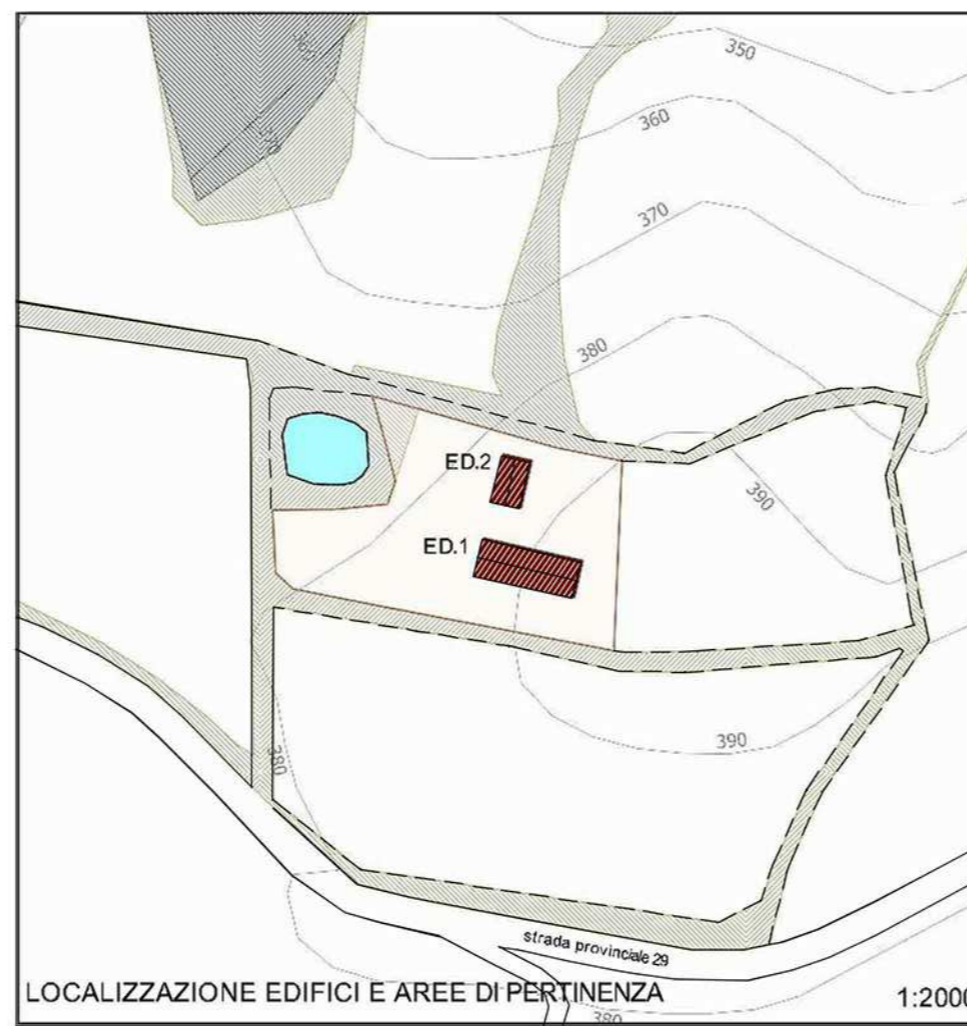

EDIFICI DI PROGETTO

- RESEDE DI PERTINENZA
- EDIFICIO DA COSTRUIRE
- BACINO IDRICO
- ANNESSI AGRICOLI
- RESIDENZA AGRICOLA
- AGRITURISMO

PIANO STRUTTURALE

SISTEMI, SOTTOSISTEMI E AMBIITI

SISTEMA AMBIENTALE ED ELAN/OBILITA'

- V 2 I "SERBATOI" DI RURALITA'
- V 3 I "CORRIDOI" DI NATURALITA'
- V 4 LA "MAGLIA" ECOLOGICA
- M 2 LE "DORSALI" DI DISTRIBUZIONE

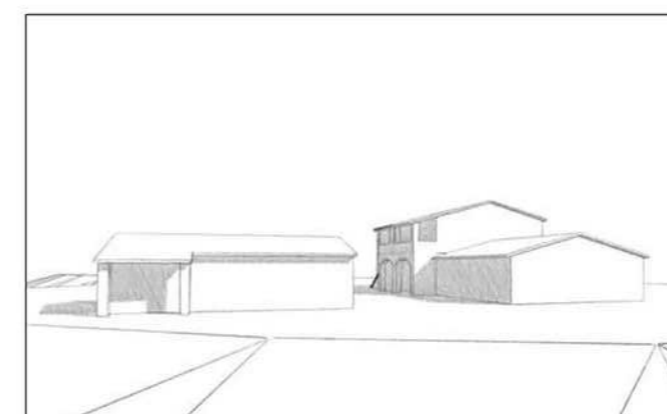
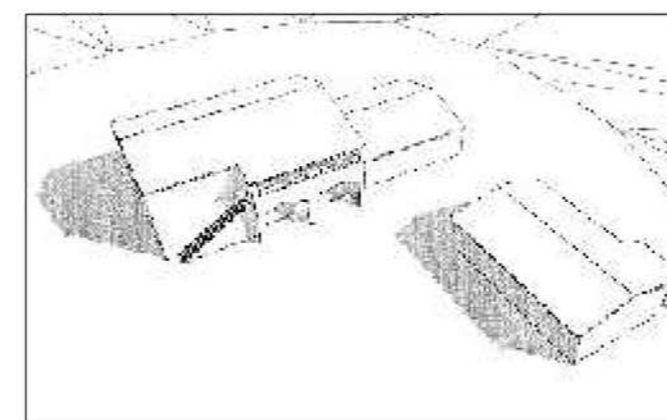
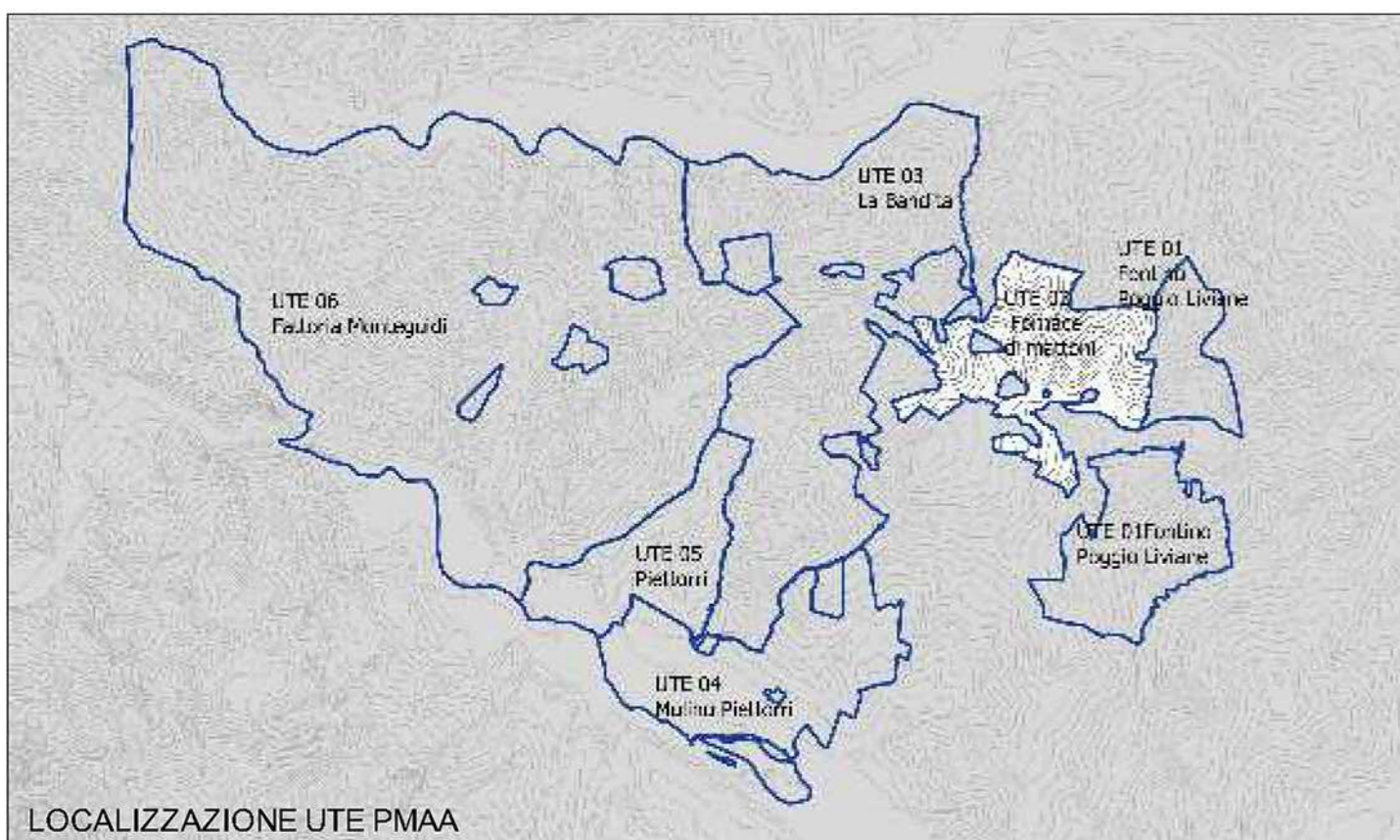
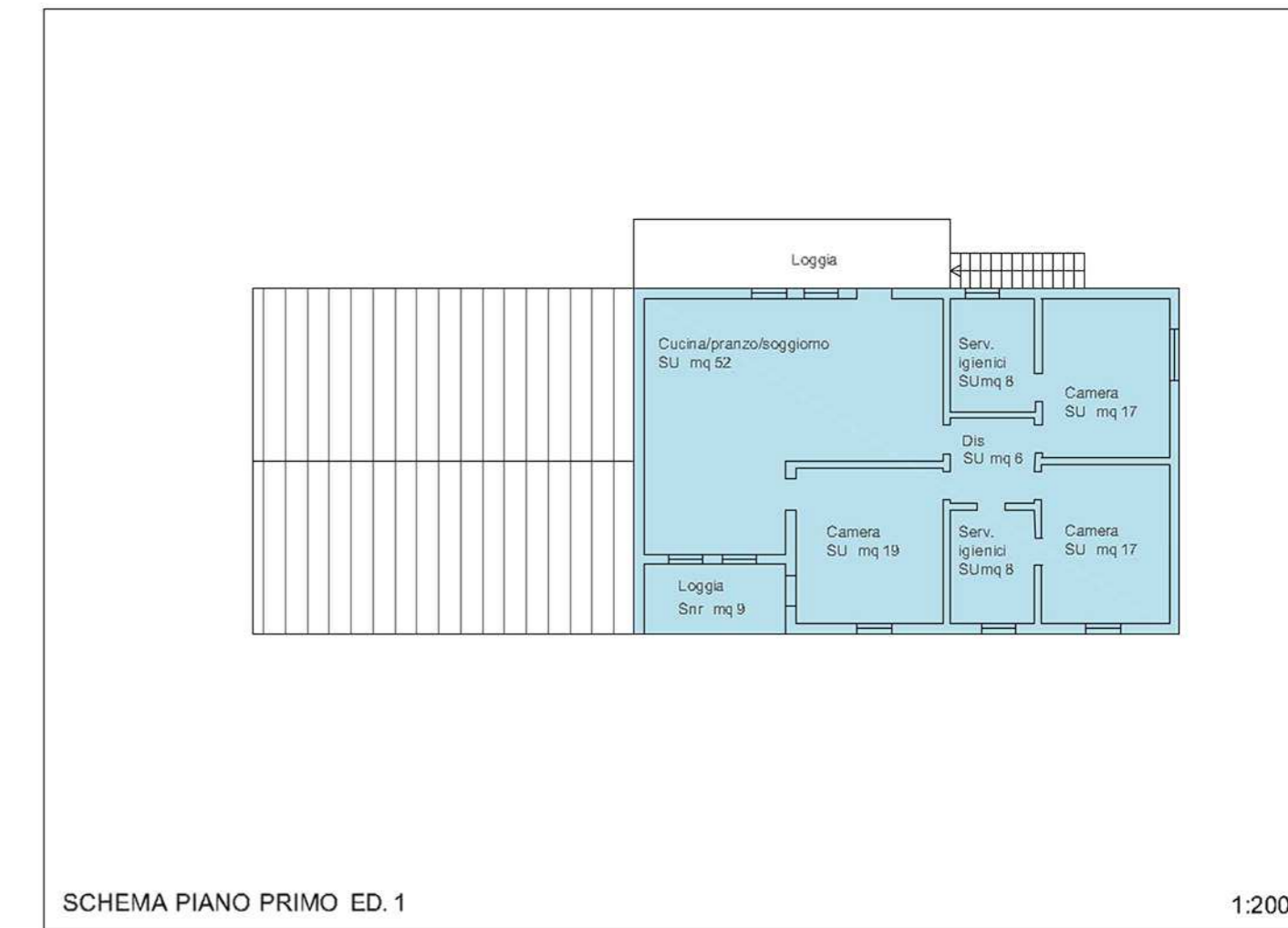
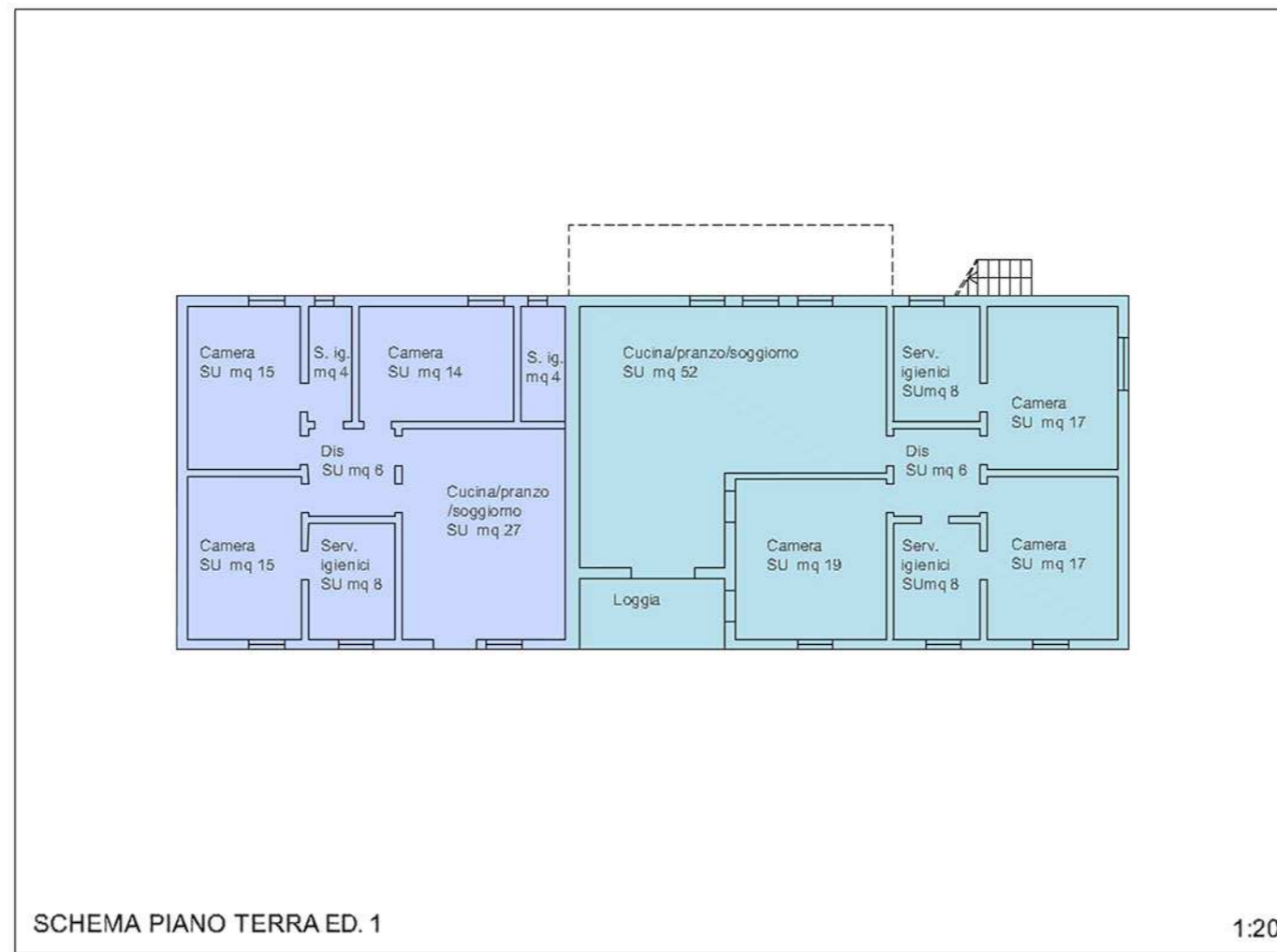

UTE 2 - FORNACE DI MATTONI					
STATO ATTUALE					
VOLUME LORDO	mc.		0,00		
SUPERFICIE UTILE LORDA	mq.		0,00		
VARIAZIONE					
VOLUME LORDO	mc.		510,00		
SUPERFICIE UTILE LORDA	mq.		2.100,00		
STATO PROGRAMMATO					
VOLUME LORDO	mc.		510,00		
SUPERFICIE UTILE LORDA	mq.		2.100,00		
RIPARTIZIONE DELLA SUL TRA LE FUNZIONI AGRICOLE					
	residenza agricola	agriturismo e att.connesse		annessi agricoli	
assegnata	minima	assegnata	minima	assegnata	minima
300,00	150,00	110,00	0,00	100,00	80,00

