

P.R.P. Castello di Casole  
 Area Problema 3.3 "Querceto" ed aree correlate  
 Variante 2018 P.A.P.M.A.A.



**Progettisti:**  
 arch. Riccardo Bartoloni  
 arch. Riccardo Bertini  
 arch. Maria Dambrosio

**Consulenza agronomica:**  
 Dott. Giacomo Baffetti  
 Dott. Francesco Baffetti

**Consulenza geologica:**  
 Dott. Mauro Cartocci

**Collaboratori:**  
 arch. Tosca Bertini  
 arch. Maria Distefano  
 dott. arch. Leda Curzio

Tavola n. D13  
 UTE 06 I FONDI  
 Colture, edifici, verifiche paesaggistiche

Scale 1:5.000  
 1:250

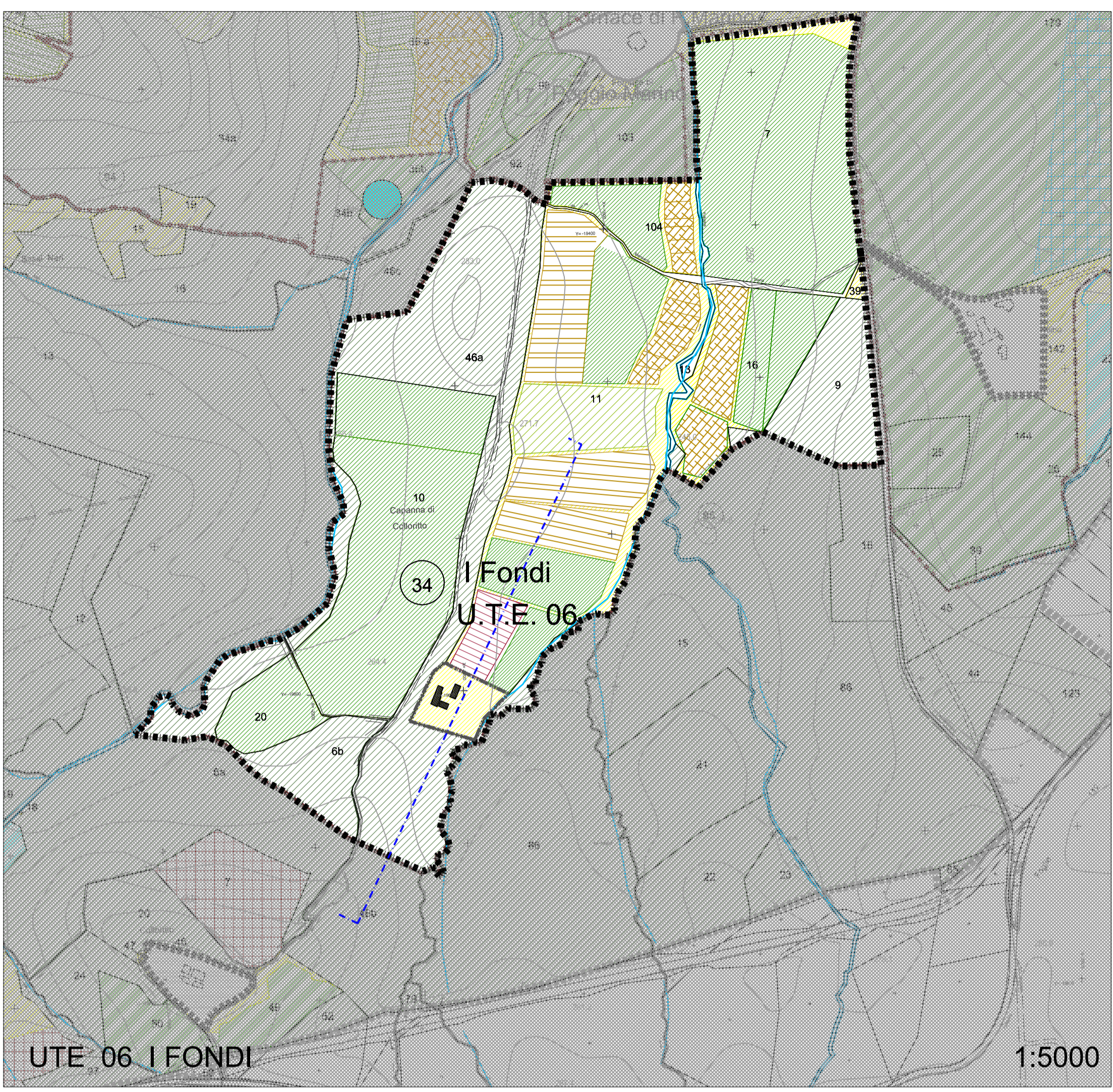

- AREALI**
- AREE TURISTICO RICETTIVO ESCLUSE DA PMAA
  - AREE TURISTICO RICETTIVO TOPONIMI
  - PERT. EDIFICI DERURALIZZATI CON PMAA 1999 - ESCLUSE
  - PERTINENZE DERURALIZZATE TOPONIMI
  - AREE CEDUTE AL COMUNE IN ATTUAZIONE PMAA
  - ALTRE PROPRIETA' ESCLUSE DA PMAA
- INFRASTRUTTURE**
- VIABILITA' PRIMO LIVELLO
  - VIABILITA' SECONDO LIVELLO STRADE CAMPESTRI
  - VIABILITA' TERZO LIVELLO SENTIERI
  - PERIMETRO UTE
  - SEZIONE PAESAGGISTICA

- COLTURE ESISTENTI**
- SEMINATIVO
  - TARE - INCOLTO
  - BOSCO
  - NOCE
  - OLIVETO
  - VIGNETO
  - ROTAZIONE/RITIRATO DALLA PRODUZIONE
  - LAGHI ARTIFICIALI ESISTENTI
  - IPOTESI INVASO D'ACQUA
- NUOVE COLTURE**
- FRUTTETO
  - OLIVETO E VIGNETO
  - (ORTOFL) PICCOLI FRUTTI
  - (ORTOFL) LAVANDA
  - VIGNETO-OLIVETO
  - OLIVETO E OFFICINALI

**SUPERFICI AGRARIE UTE**

Foglio	Particella	Superficie Particella	Superficie coltivata	Colture di progetto	Colture attuali
93	20	11190	11100	rotazione/ritirato	rotazione/ritirato
93	20	11190	90	tare	tare
93	6 a	23606	23606	bosco	bosco
95	7	69250	68526	seminativo	seminativo
95	7	69250	724	tare	tare
95	9	21360	21360	bosco	bosco
95	10	70940	10000	seminativo	seminativo
95	10	70940	60000	rotazione/ritirato	rotazione/ritirato
95	10	70940	940	tare	tare
95	11	115350	10000	frutteto	rotazione/ritirato
95	11	115350	6709	vigneto	rotazione/ritirato
95	11	115350	6291	piccoli frutti	rotazione/ritirato
95	11	115350	4350	tare	tare
95	11	115350	4000	tare - pertinenza	seminativo
95	11	115350	84000	seminativo	seminativo
95	13	540	540	bosco	bosco
95	16	30280	7000	seminativo	seminativo
95	16	30280	20900	seminativo	seminativo
95	16	30280	2380	tare	tare
95	39	750	150	tare	tare
95	39	750	600	tare	tare
95	104	19301	5000	piccoli frutti	seminativo
95	104	19301	14301	seminativo	seminativo
95	46 a	90180	90180	bosco	bosco

UTE 06 I FONDI mq. 452747 - ettari 45,27

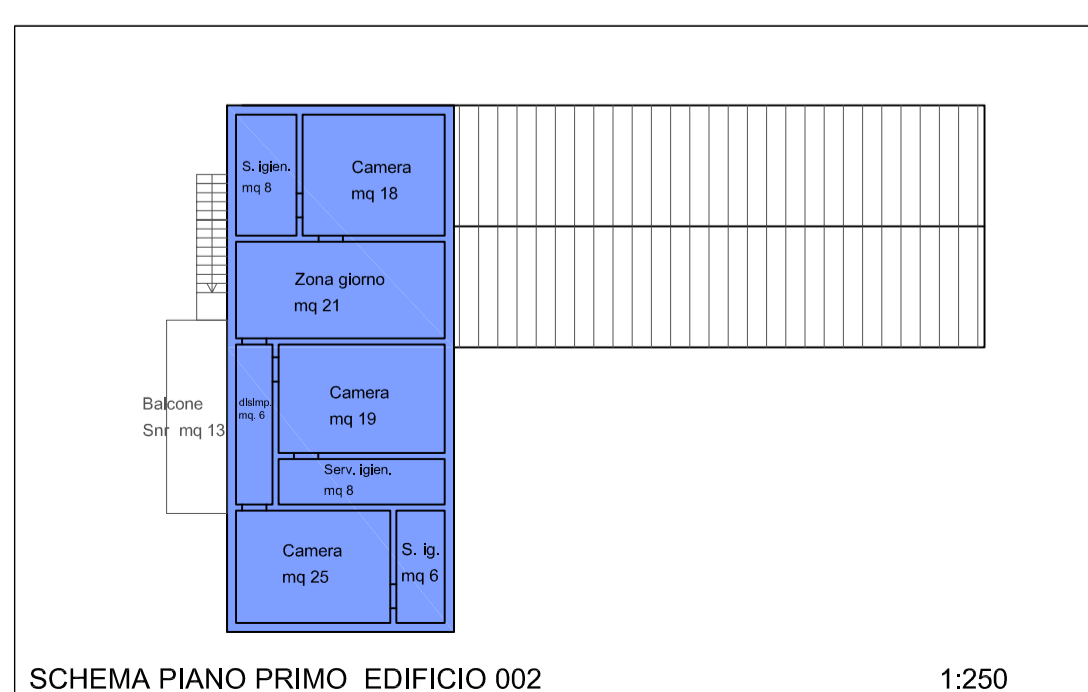
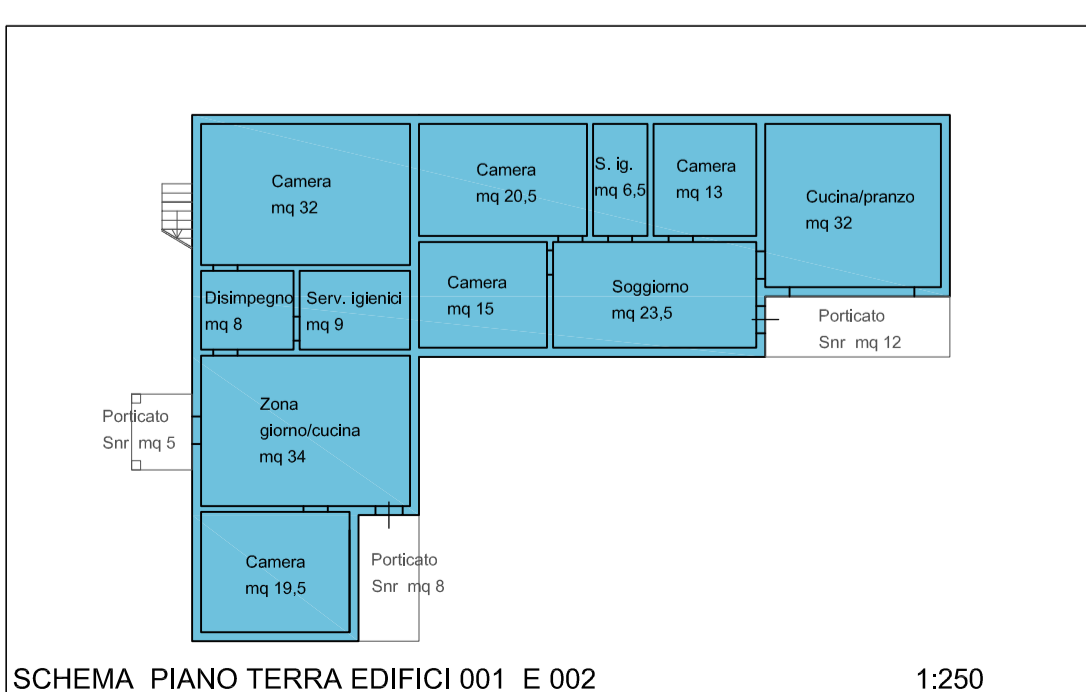
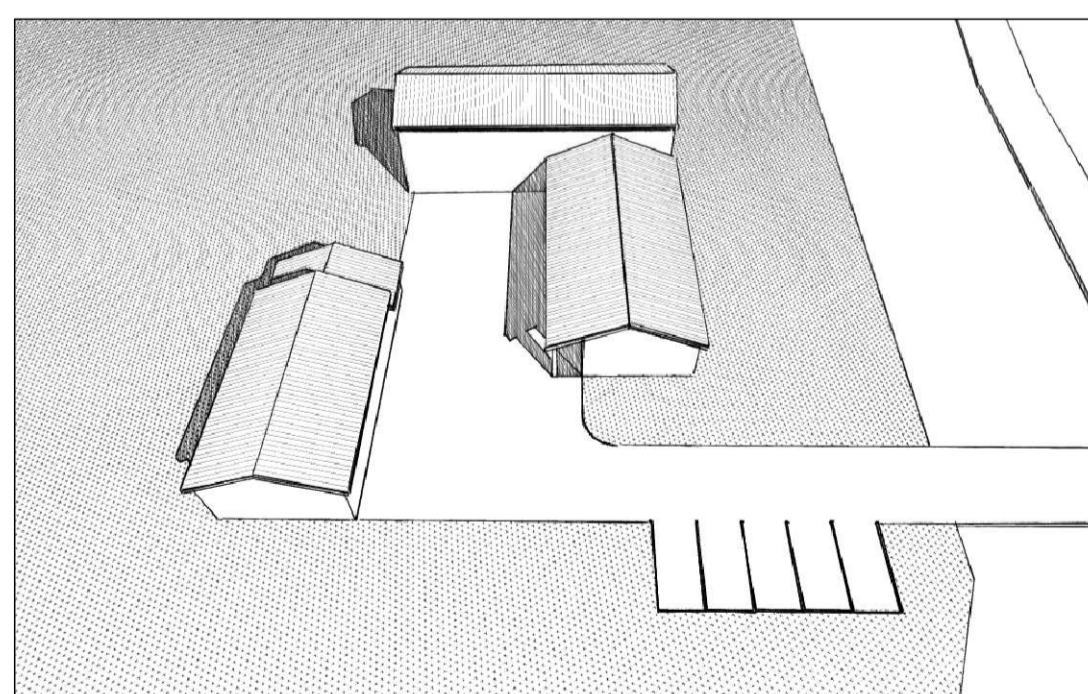
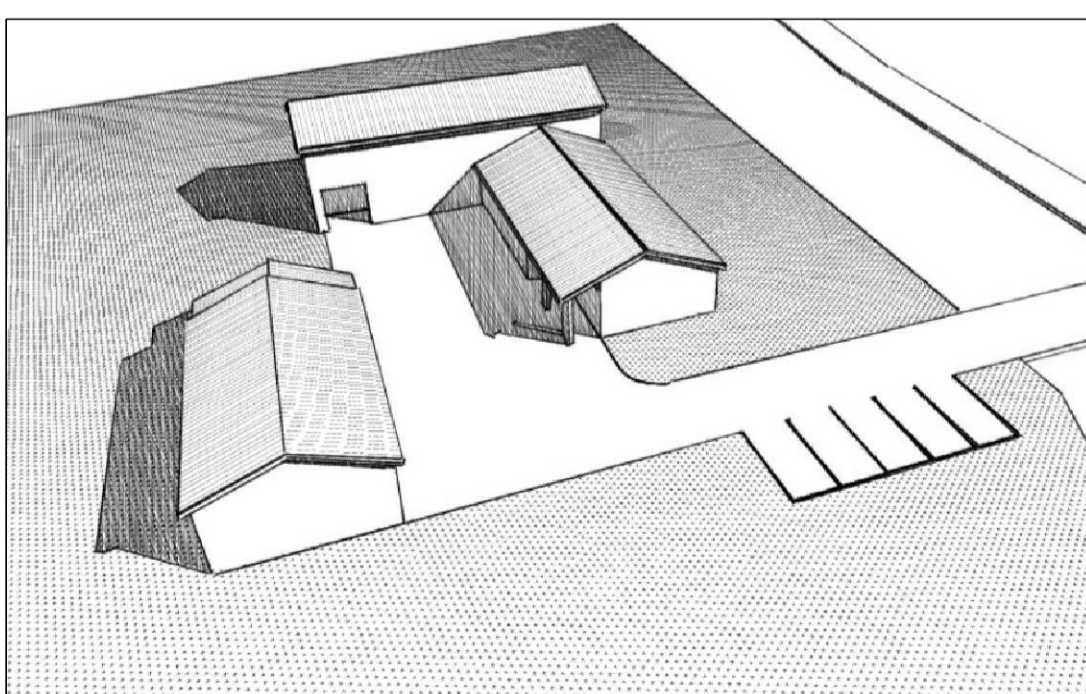
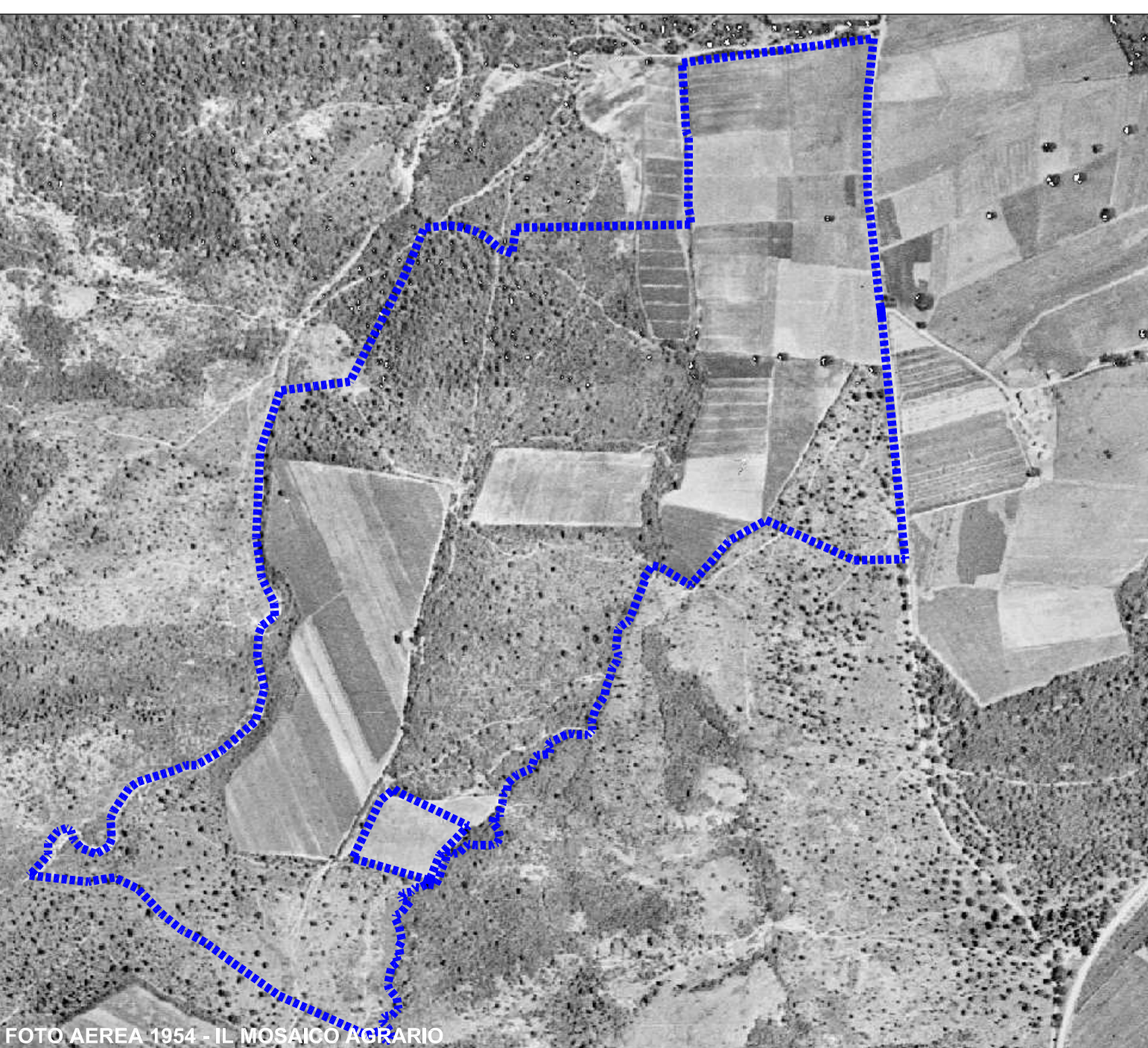
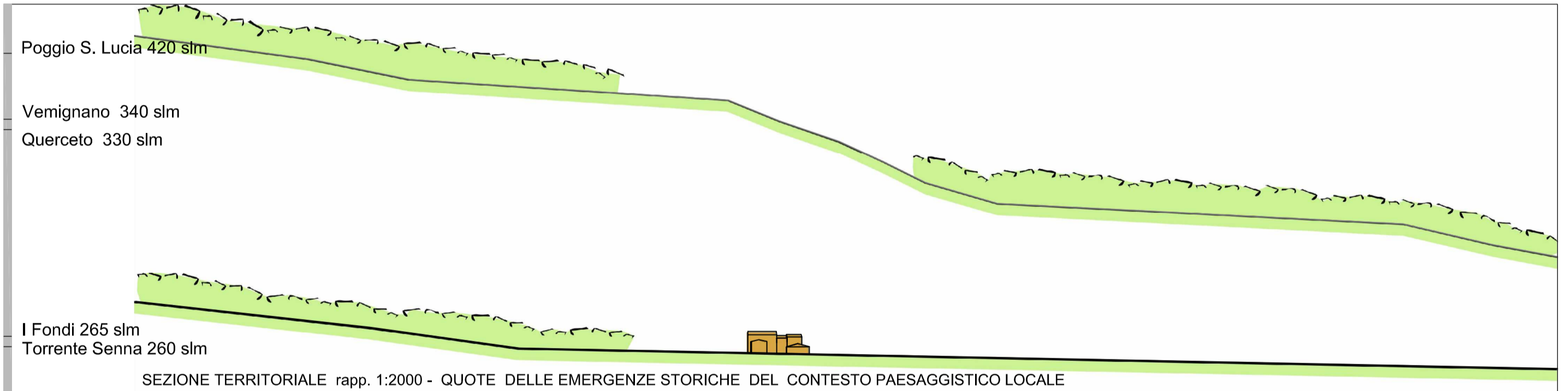
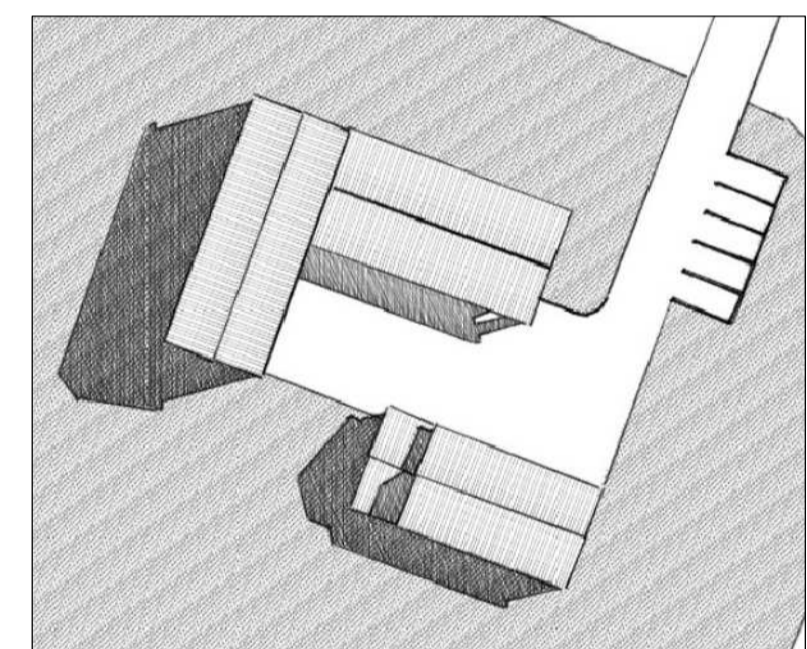
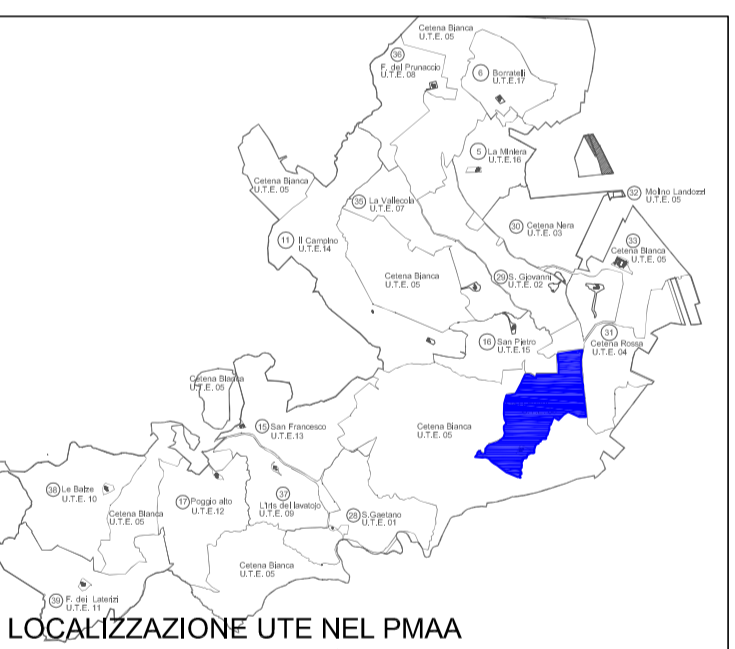
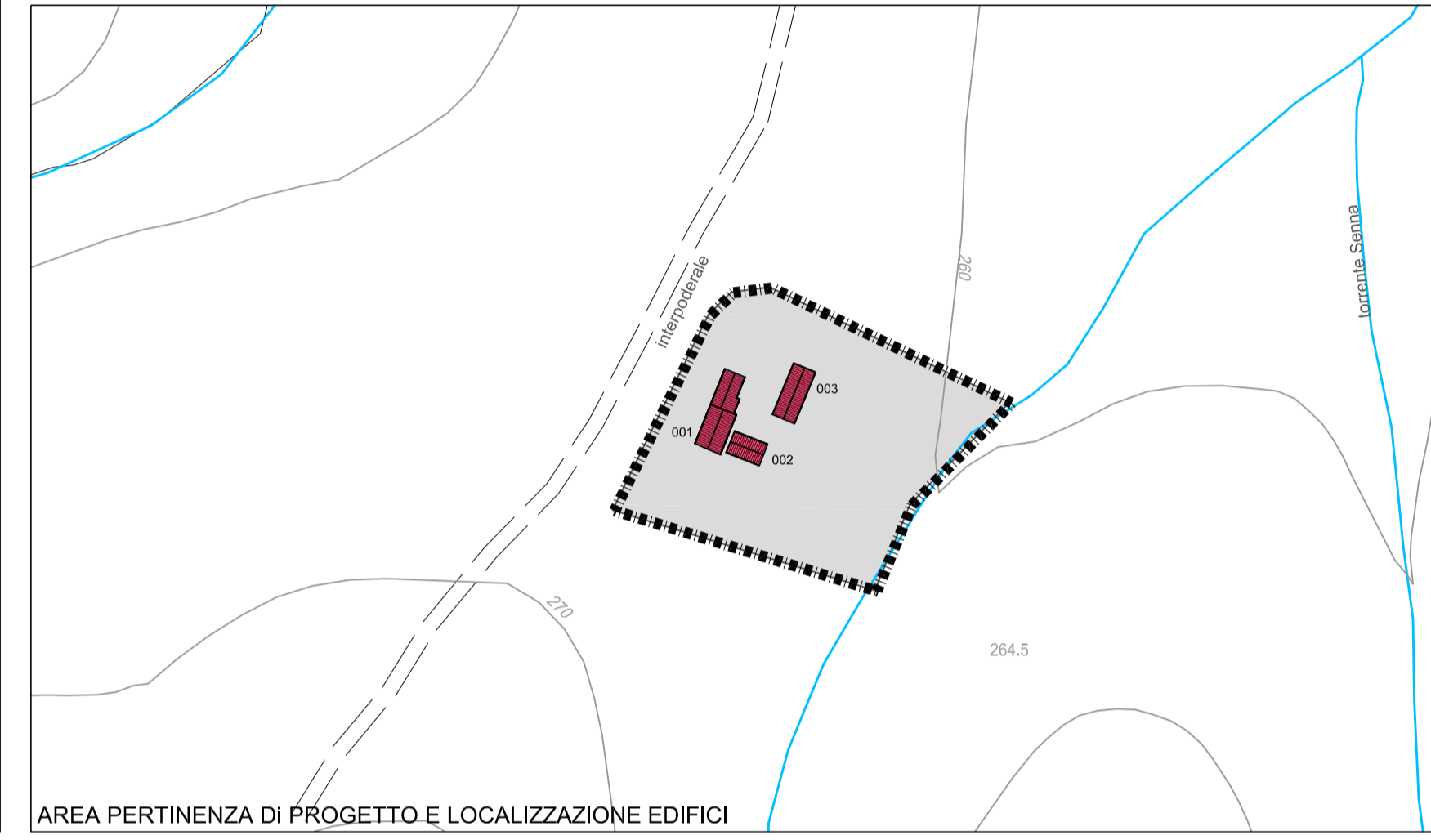

**RIPARTIZIONE SUL DI PROGETTO (mq)**

ANNESI AGRICOLI	DA TRASFERIMENTO			BILANCIO		
	RESIDENZA AGRICOLA	AGRITURISMO	TOTALE SUL	MQ520 da trasferimento		
140	250	130	520			

**STATO DI PROGETTO**

Destinazioni/Edifici	Totale SUL mq.	hlm ml.	Volume mc.	Sua mq.	Snr mq.	Su mq.
Ed. 001-002	250	3,50	875,00	213,00	25,00	238,00
Abitazioni - 2						
Ed. 002 Agriturismo	130	3,50	455,00	111,00	13,00	124,00
Ed. 003 Annesso agricolo	140	4,50	630,00	120,00	14,00	134,00
<b>Totale</b>	<b>520</b>		<b>1960</b>	<b>444</b>	<b>52</b>	<b>496</b>

- EDIFICI AGRICOLI DI PROGETTO LEGENDA**
- ANNESI AGRICOLI
  - RESIDENZA AGRICOLA
  - AGRITURISMO
  - RESEDE DI PERTINENZA

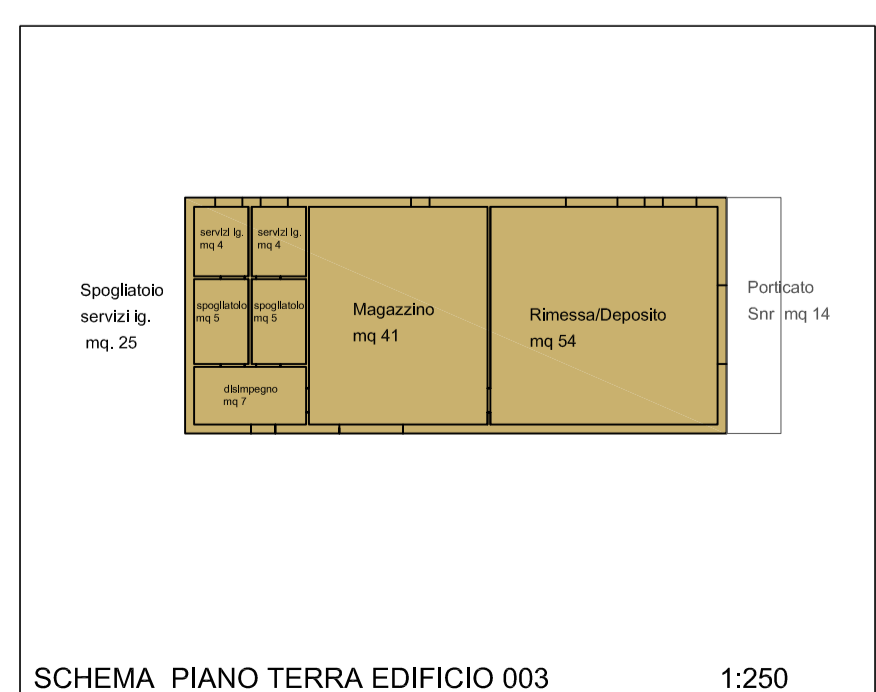

**ANNESSE AGRICOLE**

	Sua mq.	Snr mq.	Su mq.
Spogliatoi - n. 2	25	0	25
magazzino	41	0	41
Rimessa - deposito	54	14	68
<b>TOTALE</b>	<b>120</b>	<b>14</b>	<b>134</b>