

P.R.P. Castello di Casole
Area Problema 3.3 "Querceto" ed aree correlate
Variante 2018 P.d.R.



Progettisti:
arch. Riccardo Bartoloni
arch. Riccardo Bertini
arch. Maria Dambrosio

Consulenza geologica:
Dott. Mauro Cartocci

Collaboratori:
arch. Tosca Bertini
arch. Maria Distefano
dott. arch. Leda Curzio

dicembre 2018

Tavola n. C09

**INQUADRAMENTO STORICO
PAESAGGISTICO**



Pianta della posizione della villa di Menzano con gli altri castelli circostanti, strade che portano alla Maremma e confini del Distretto di Volterra e della Contea d'Elci praticate dai vetturari del vino

Autore: F. Moretti. Archivio di Stato di Firenze. Fondo Miscellanea di piante Carta n. 665

Viene raffigurata, da parte dell'ispettore Moretti della Dogana pisana, la topografia circostante gli alti corsi della Cicina e dell'Elsa, a confine con lo stato senese. Si indicano le funzioni svolte da alcune strade maremmane dove transitano merci, contrabbandieri ecc



Dimostrazione di tutte le misure delle lunghezze della Strada Maremmana tra la città di Colle Val d'Elsa e la città di Massa Marittima secondo l'andamento attuale per Montegnoli Gerfalco e per l'altra direzione, che vien proposta per la Pieve a Scuola San Galgano

Autore: F. Moretti. Archivio di Stato di Firenze. Fondo Miscellanea di piante Carta n. 665

Archivio di Praga. Fonte Imago Tusciae XVIII sec.
Si tratta dello studio preliminare alla modifica del tracciato della Traversa Maremmana. Si possono ben rilevare i toponimi attraversati dai due tracciati

XIXsec. la villa, il castello e il paesaggio della produzione agricola

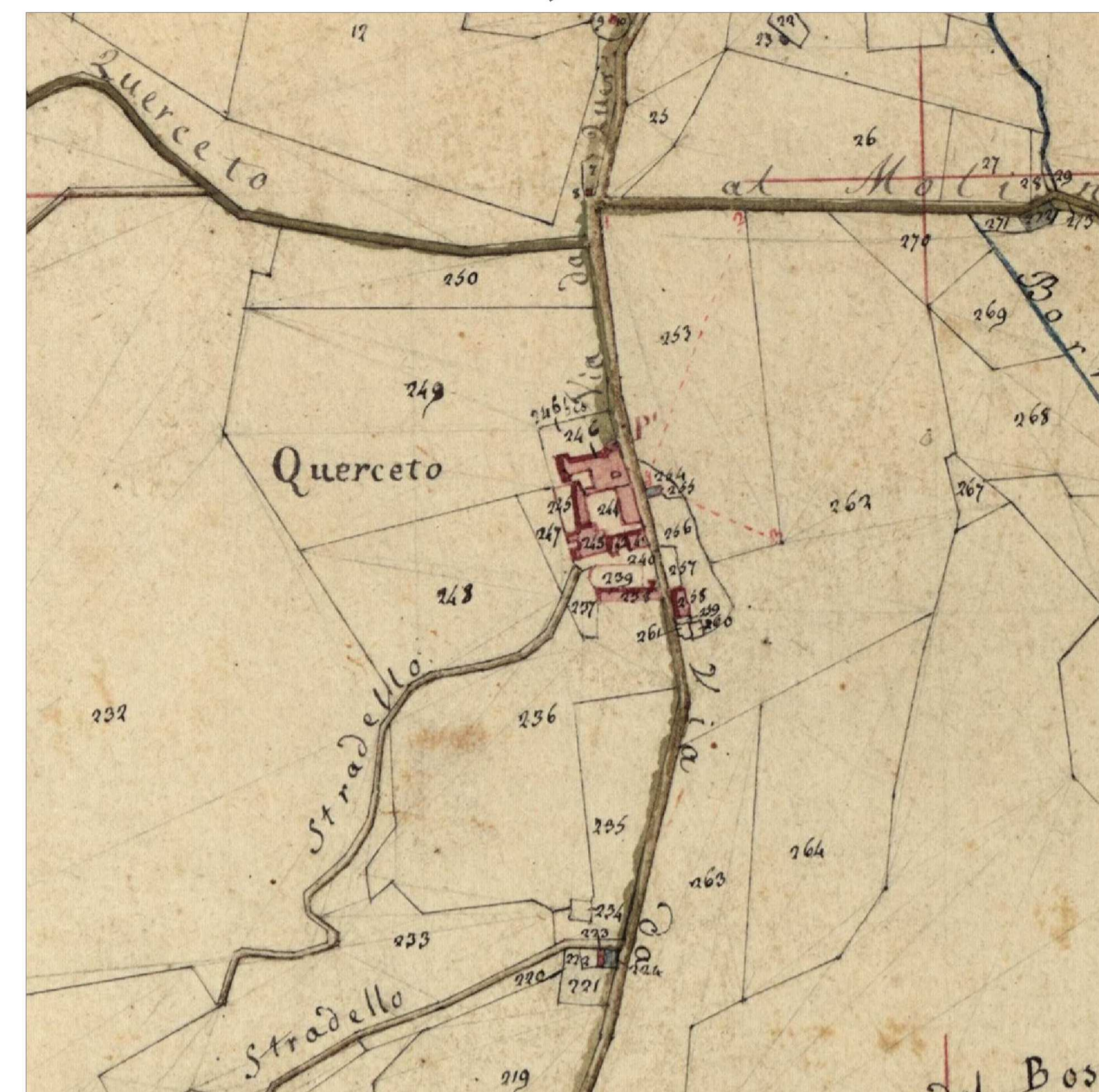

Castato Generale della Toscana - Continente
Edizione d'Impianto - Archivio di Stato di Siena
coll.: Castato Leopoldino - Casole d'Elsa - Sez. F-f.1.- n. 22

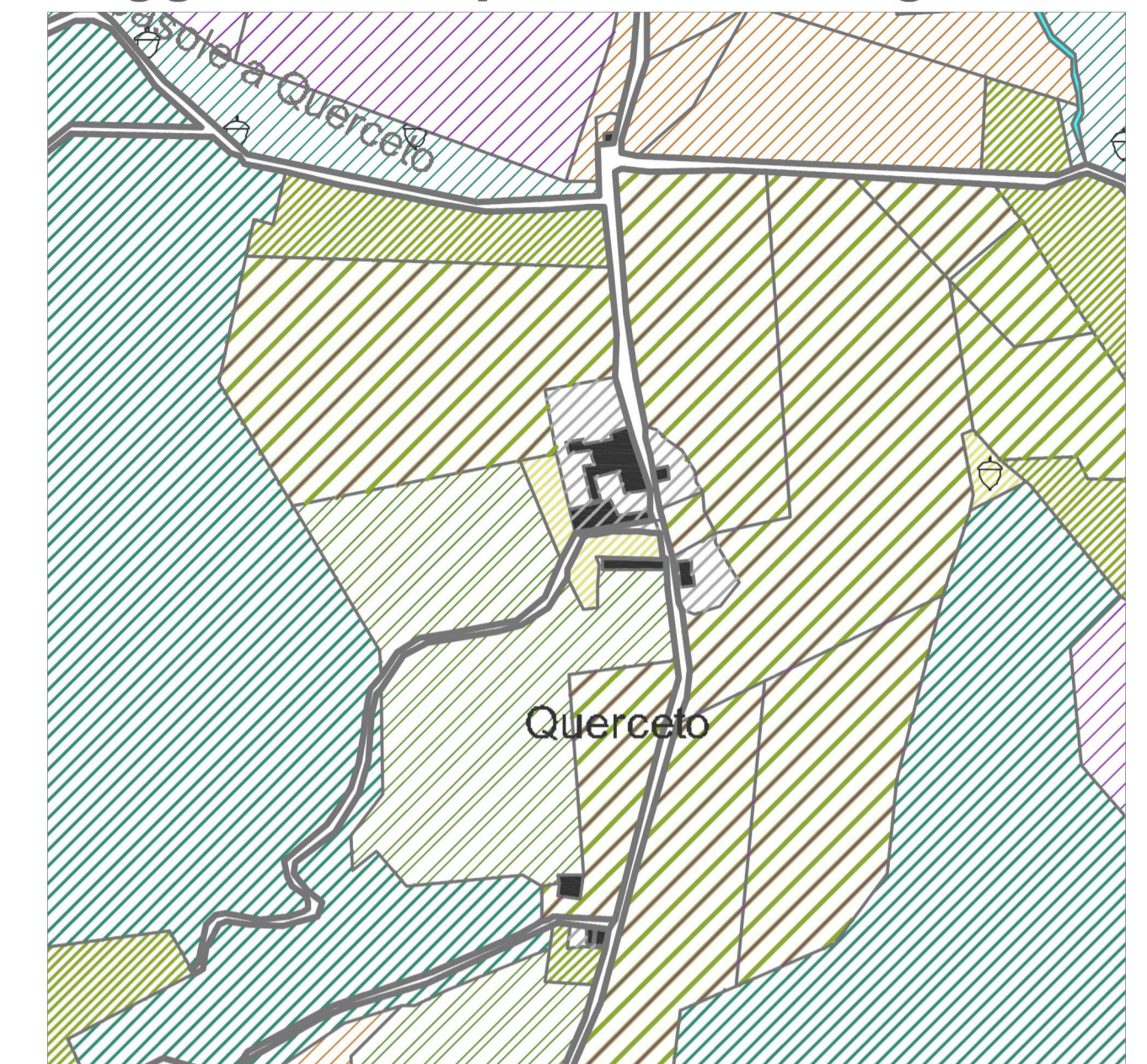

Uso del suolo con fabbricati e annessi
rielaborazione da Castato Leopoldino - Casole d'Elsa - Sez. F-f.1.- n. 22
tavola n. A05- Caratteri storici dell'agricoltura - QC del PRP 2018

Particolare dell'aggregato di Querceto e delle colture circostanti (sopra)
Legenda dei sistemi di colture presenti intorno all'aggregato di Querceto (sotto)

	SODO (SODO, SODO CON QUERCI, SODOVIO, SODO A PASTURA)		LAVORATIVO VITATO OLIVATO
	BOSCO (BOSCO, BOSCO MISTO, BOSCO QUERCIATO, CERRETO, CERRETO CON QUERCI)		QUERCI
	LAVORATIVO (LAVORATIVO, LAVORATIVO NUDDO, LAVORATIVO CON QUERCI, PRATO, ORTO, ORTOVIO)		LAVORATIVO OLIVATO
	LAVORATIVO VITATO		PASTURA (PASTURA, PASTURA CON QUERCI, PASTURA CON CERRI)

XVIII sec. il castello nel contesto territoriale

La cancellazione del giardino e dell'oliveta

- Nel 1987 il fianco ovest del rilievo appare privato dell'oliveta ma sulla punta meridionale si intravede sempre il giardino a sud, sotto la limonaia, ma si intravedono alcuni alberi in gruppo.
- Nel 1994 il giardino terrazzato a sud appare nascosto dalle alberature oramai ad alto fusto.
- L'aggregato di Querceto nel 2013: il lato ovest è privo di alberature mentre non vi è più traccia del giardino disegnato.



Negli anni '60 la Villa viene sottoposta a rilevanti trasformazioni che ne hanno stravolto l'impianto originario e definito l'attuale conformazione architettonica.

La tessitura agraria storica del territorio immediatamente circostante Querceto è ben documentata non solo dagli atti del Catasto Leopoldino (al secolo XIX) ma anche da foto aeree risalenti al primo dopoguerra (1954), fonti dalle quali emergono non solo la struttura insediativa ma anche una matrice di paesaggio caratterizzata da ricchezza e varietà del mosaico culturale.

A partire dal 1960, l'intero territorio aziendale viene interessato da un ampio programma zootecnico che comporta l'impianto di vaste aree a seminativo in totale sostituzione del mosaico agricolo mezzadrile. L'inevitabile conseguenza è un'estesa semplificazione culturale che cancella il paesaggio tipico storicizzato.

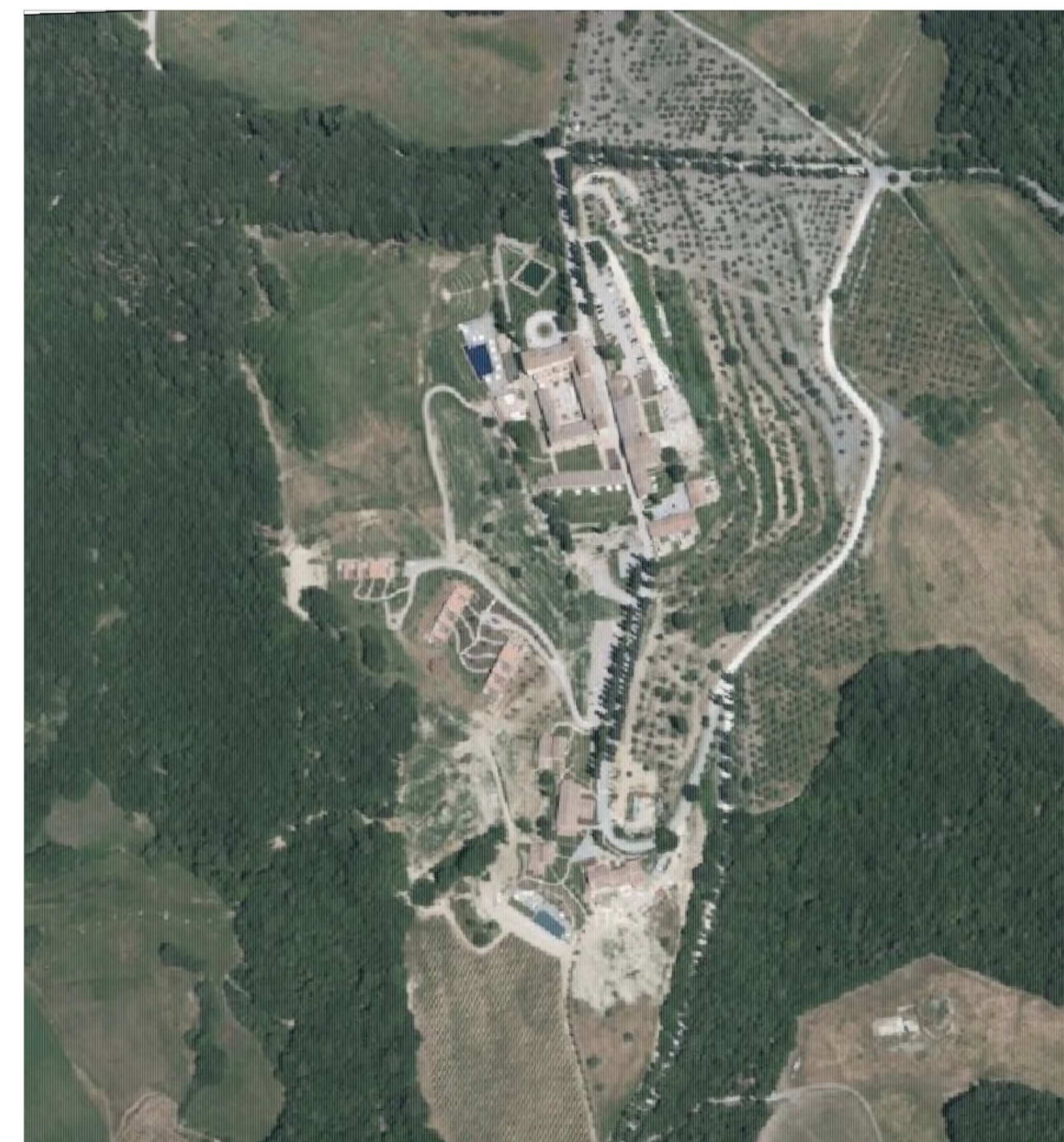

2013



1994



1987



1976



1954