



Progettisti:
arch. Riccardo Bartoloni
arch. Riccardo Bertini
arch. Maria Dambrosio

Consulenza agronomica:
Dott. Giacomo Baffetti
Dott. Francesco Baffetti

Consulenza geologica:
Dott. Mauro Cartocci

Collaboratori:
arch. Tosca Bertini
arch. Maria Distefano
dott. arch. Leda Curzio

Tavola n. B01

Sintesi dei Vincoli e della
pianificazione sovraordinata

Scala 1:10.000

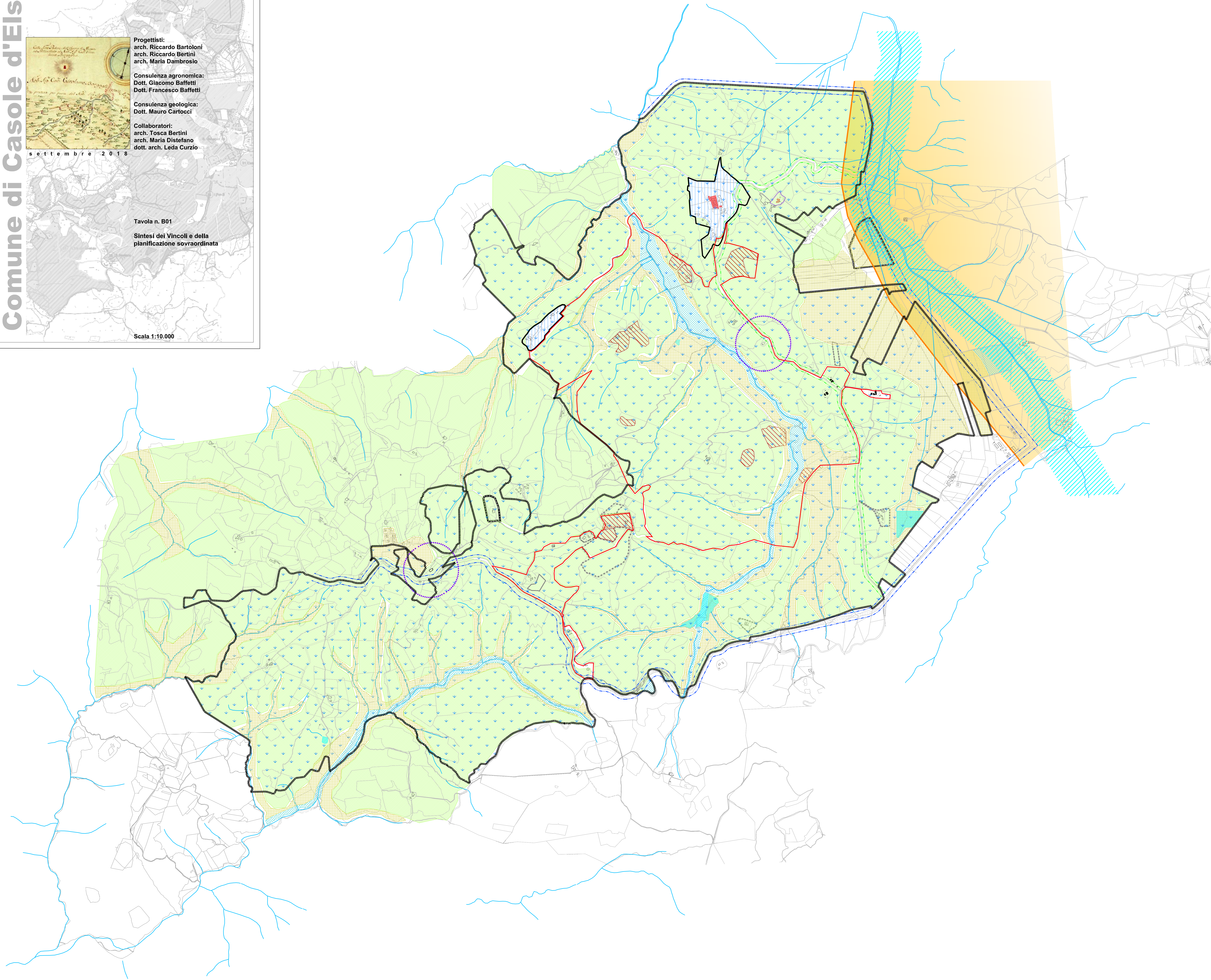

LEGENDA

PRP 2018 ALTRE PROPRIETA' INTERCLUSE

VINCOLI

BENI CULTURALI DI CUI ALL'ART. 10, D.LGS 42/2004 BENI PAESAGGISTICI DI CUI ALL'ART. 136, D.LGS 42/2004

BENI PAESAGGISTICI DI CUI ALL'ART. 142 c.1 lettera c), D.LGS 42/2004 VINCOLO IDROGEOLOGICO R.D. 3267/1923 (non georeferenziate)

VINCOLO CIMITERIALE

DA PIANO STRUTTURALE

V2 1° "SERBATOR" DI RURALITA' V4 LA "MAGLIA" ECOLOGICA

V3 1° "CORRIDO" DI NATURALITA' L3 I LUOGHI CENTRALI DELL'OSPITALITA'

SCHEMA DIRETTORE SD3 AREA PROBLEMA 3.3 QUERCETO INTERVENTI SD3C

AREE URBANE DI QUERCETO E MONTEROTONDO

FASCE DI RISPETTO STRADALI

30 mt TIPO C DA DPR 495/92 20 mt TIPO F DA DPR 495/92

CORSI D'ACQUA INVASI D'ACQUA