

# Comune di Casole d'Elsa

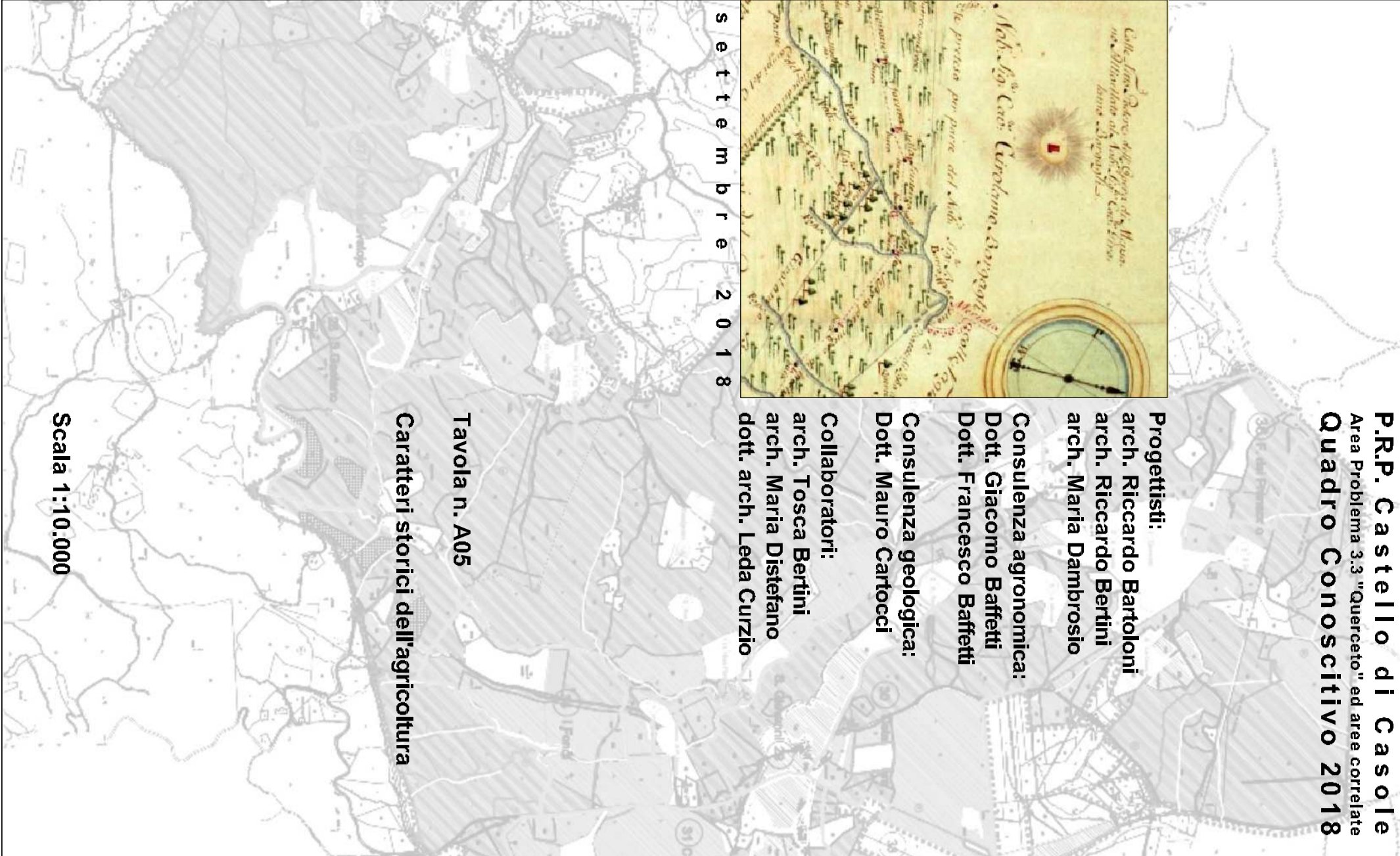

P.R.P. Castello di Casole  
Area Problematica 3.3 "Querceto" ed area contigua  
Quadro Conoscitivo 2018

**Progettisti:**  
arch. Riccardo Baroloni  
arch. Riccardo Baroloni  
arch. Maria Damprosio

**Consulenza urbanistica:**  
Dott. Giacomo Baruffi

**Consulenza geologica:**  
Dott. Mauro Carfocci

**Collaboratori:**  
arch. Riccardo Baroloni  
arch. Maria Damprosio  
dott. arch. Leda Curzio

Tavola n. A05  
Caratteri storici dell'agricoltura

Scala 1:10.000

## TAVOLE CATASTALI

COMUNE DI CASOLE D'ELSA - anno 1924  
Sezione A di Casole, OTTOBRE 1924  
Sezione B di Vianello, OTTOBRE 1924  
Sezione C di Casole, SETTEMBRE 1924  
Sezione D di Casole, SETTEMBRE 1924  
COMUNE DI RADICONDELLA - anno 1929  
Sezione A verso S. Maria, MAGGIO 1929

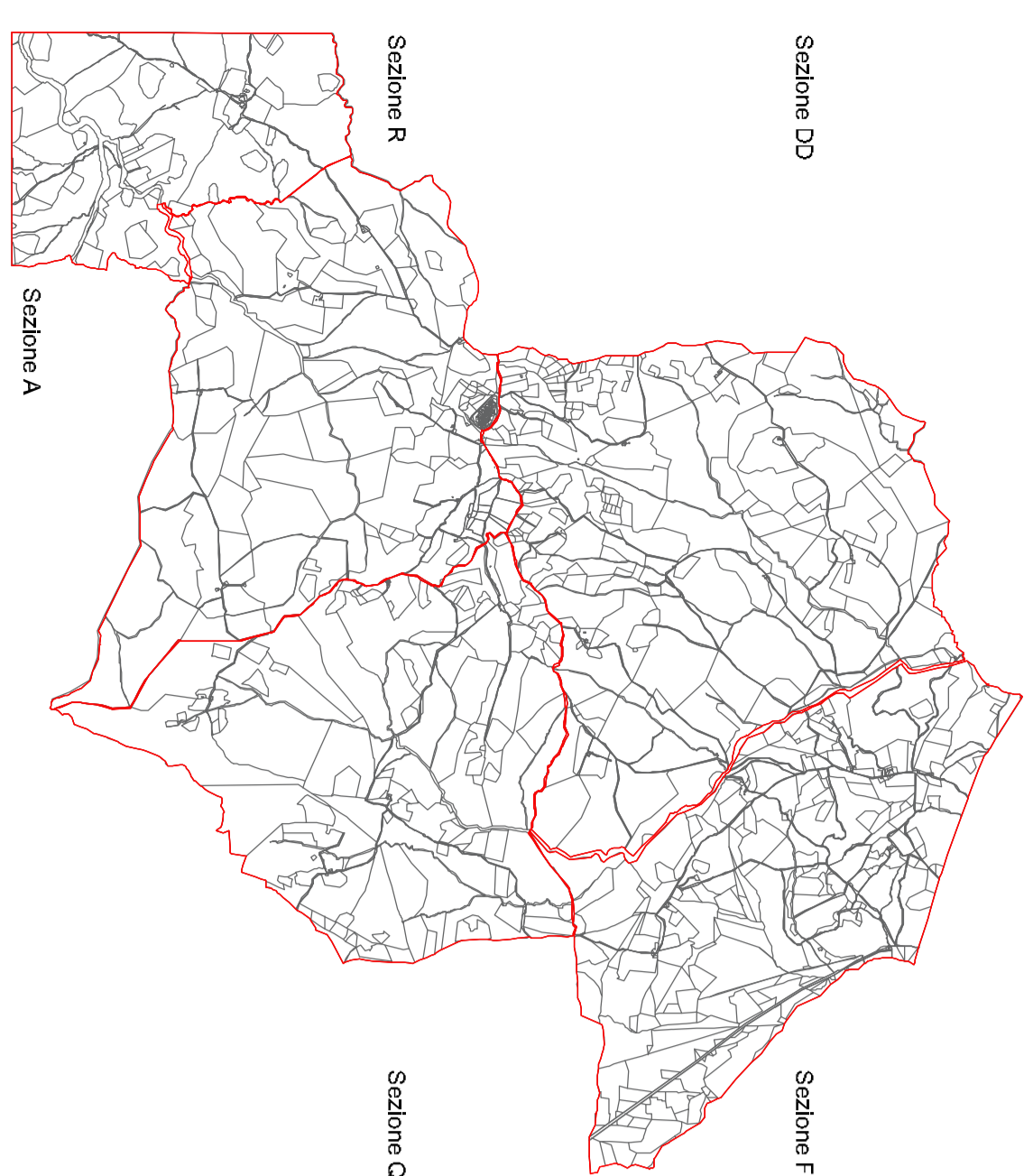

## ESTRAITI DOCUMENTALI

Particolari delle incisioni della matrice originale e riproduzioni della tavola indicata in ogni caso.

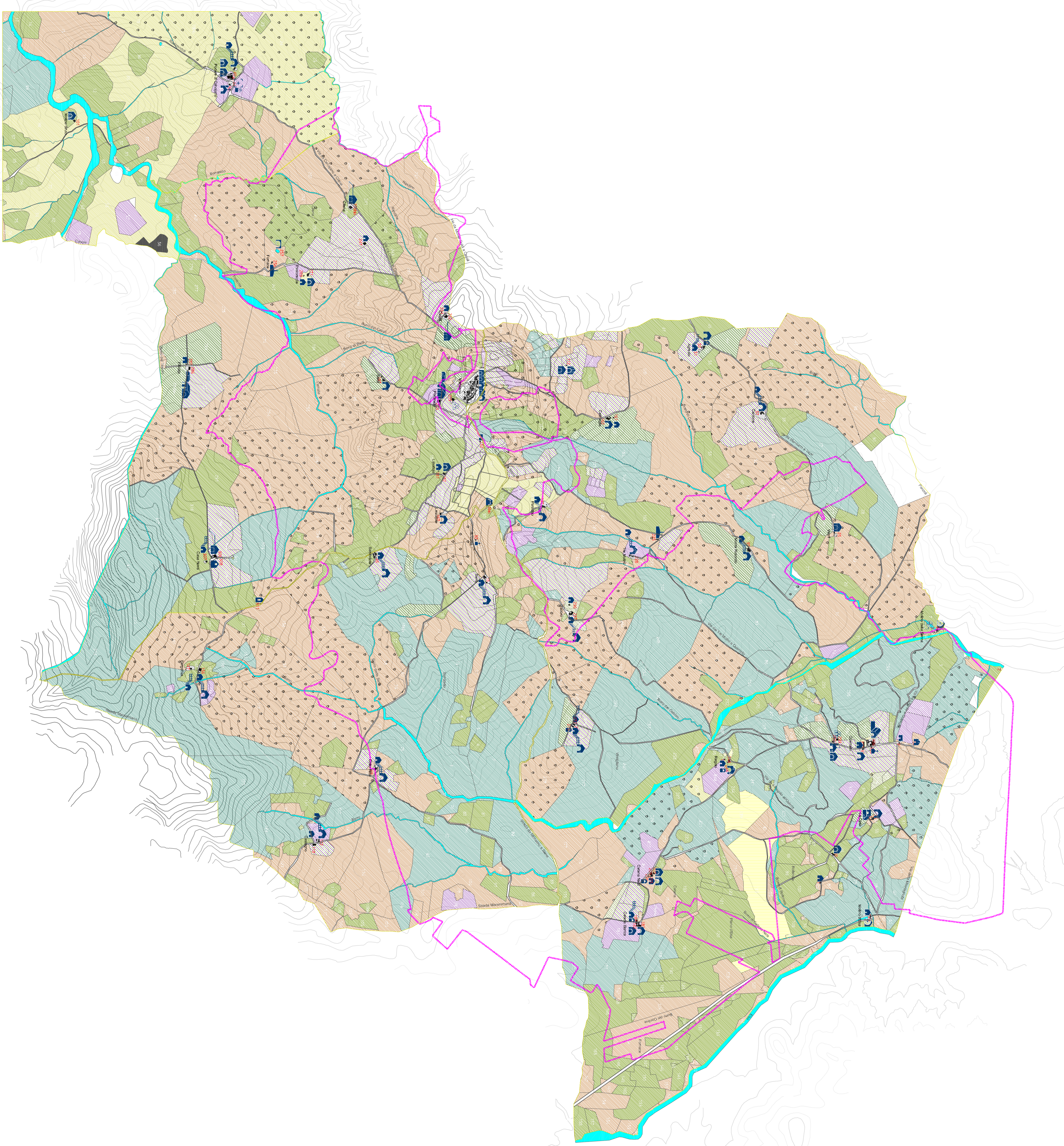
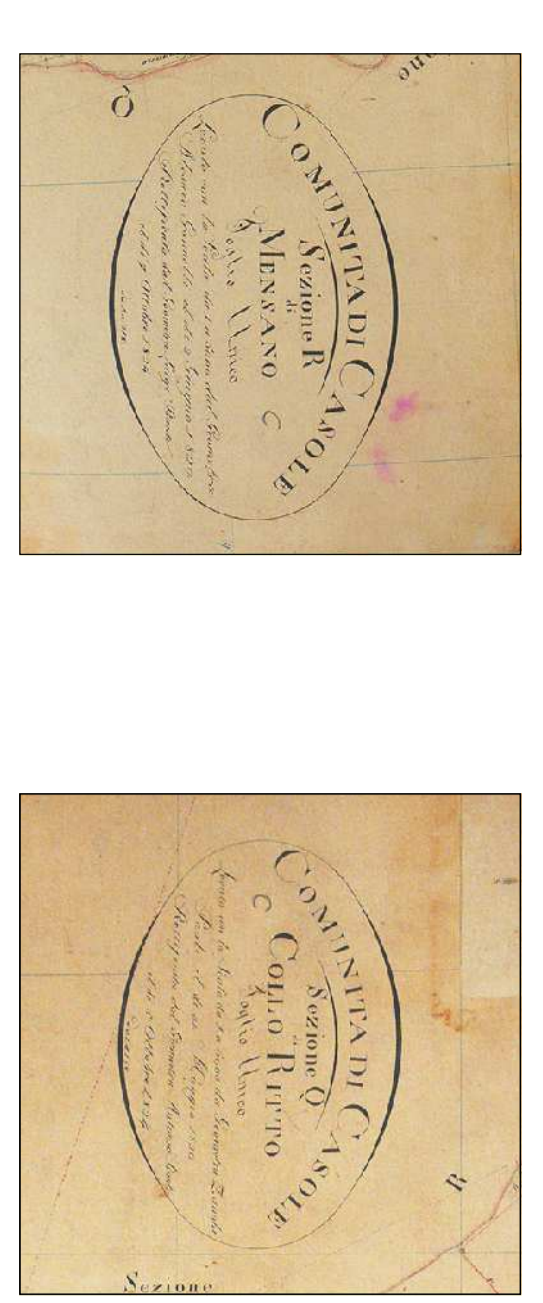

## LEGENDA

**AREALI**  
 LIMITE DI PIAZZA (O) PROPRITA' CIVILE  
 RADANTATO SECONDO I PROFILI DEL CANTATO STORICO/LEOPOLDINO

## SISTEMI DI COLTURE

- Desumendo dal confronto dei seguenti documenti del "Catasto Generale della Toscana":
- Tavola proprietaria e Matrice della sezione F, Comune di Casole, anno 1924
  - Tavola proprietaria e Matrice della sezione R, Comune di Casole, anno 1924
  - Tavola proprietaria e Matrice della sezione D, Comune di Casole, anno 1924
  - Tavola proprietaria e Matrice della sezione A, Comune di Radiconde, anno 1929
- LAVORATIVO LAVORATIVO LAVORATIVO VILLO LAVORATIVO CON QUERCIA  
PRATO, ORTO, ORTIVO)
  - SOCCO (SOCCO, SOCCO CON QUERCIA, SOCCO, SOCCO PASTURA)
  - BOSCO BOSCO, BOSCO VIETO, BOSCO QUERCINO, CERRETO, CERRETO  
(CON SOCCO)
  - PASTURA, PASTURA, PASTURA CON QUERCIA, PASTURA CON CERCHI
  - LAVORATIVO VITATO
  - LAVORATIVO VITATO QUANTO
  - INVASI E CORRI DIACQUIA
  - LAVORATIVO QUANTO
  - SCOPERTO
  - QUERCIA

## FABBRICATI

- CASA COLONICA
- CASA
- CHIESA
- PIAZZA
- POZZO
- CASA STALLALE CORTE
- CAPANNA
- FORNACE
- CENSERIA DIACQUIA
- LAVATOIO
- CAMPESANTO
- CASA E CORTE
- CASOTTO
- CENTRO URBANO
- CASA, CONCINIAVA E CORTE
- CAPPELLA
- IMMACINE
- ORATORIO
- FATTORIA E CORTE
- GRANARO
- FORNO
- VILINO
- BOTTACCO
- CHIOSTRA
- CAPANNA E VIA

## SCHEMA DI MATRICE PASAGGISTICA 1824

(in riferimento alla disciplina del PTOC di Siena artt. 13.4 al 13.8)

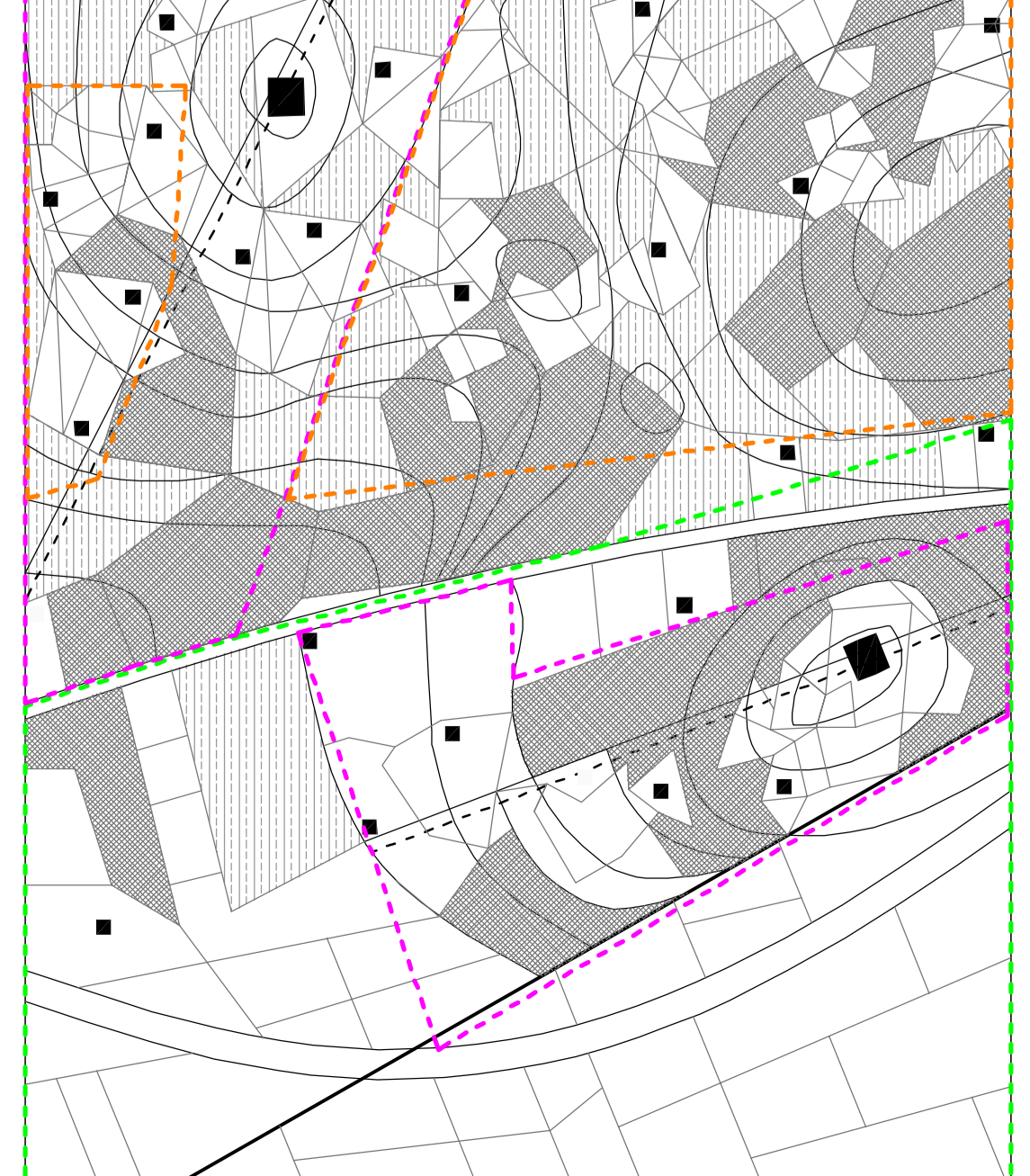

## ELEMENTI DELLA MATRICE PASAGGISTICA

- VALLI FLUVIALI
- GRANALI
- COLLINA - ALTURA
- INSEDIAMENTI
- VIALURTA TERRITORIALE
- VAGLIA ASPERATA DIVALE
- VAGLIA ASPERATA CICOLINA
- PASCOLO
- BOSCO
- VIALURTA GENERALE

## CARATTERI MORFOLOGICI DEL SISTEMA AGRO AMBIENTALE DELLA MATRICE PASAGGISTICA (Approfondimento: Tavola QC n. A9)

- SEGNALATIVO SEMPLIFICATO DI ALZAVANNO VAGLIA ASPERATA
- SEGNALATIVO SEMPLIFICATO DI ALZAVANNO VAGLIA ASPERATA ALTERNATA
- SEGNALATIVO SEMPLIFICATO DI ALZAVANNO VAGLIA ASPERATA ALTERNATA CON VIALURTA CICOLINA
- SEGNALATIVO SEMPLIFICATO DI ALZAVANNO VAGLIA ASPERATA VERO TITTA
- SEGNALATIVO SEMPLIFICATO DI ALZAVANNO VAGLIA ASPERATA VERO TITTA CON FENICI INSEDIAMENTI